



R.U. DEL COMUNE DI EMPOLI

P.U.A. 7.4 - PIANO ATTUATIVO

Comune di Empoli, loc. Pozzale, Via C. Cattaneo

Progettisti	Timbro e Firma	Proprietari	Firma
STUDIO DI ARCHITETTURA STEFANO MALTINTI Via del Giglio, 51 - Empoli Tel. 0571 710526		SESOLDI SERGIO	
		SESOLDI FRANCA	
		CANTINI SERGIO	
		CANTINI GRAZIANO	
DOTT. ING. ALESSANDRO SCAPPINI Via Cherubini, 47 - Empoli Tel. 0571 590978		CANTINI ANDREA	
		CANTINI ANTONELLA	
		PRATELLI AMELIA	
		CANTINI ADEMARO	
STUDIO TECNICO "IL LABORATORIO" P.za Matteotti, 42 - Empoli Tel. 0571 725128		CANTINI VALERIO	
		ADAMO ISIDORO	
		CALAMIA ANTONINA	
		FERRI SERGIO	
"MARTINI STUDIO" ARCH. PAOLO ANTONIO MARTINI Viuzzo del Roncolino, 1 - Firenze Tel. 055 715487		FERRI ALESSANDRO	
		CALAMIA SALVATORE	
		TANI MIRELLA	
		CERBIONI VITO	
DOTT. ING. EMILIO CIONI c/o TECNISTUDIO "CIMAVERDE" P.za G. Guerra, 4 - Empoli Tel. 0571 73155		CERBIONI LORETTA	
		CIONI LUIGI	
		TANI TIZIANA	
		3 ESSE Immobiliare S.r.l.	

CONTENUTO:

**ELABORAZIONI PLANIVOLUMETRICHE
FOTOREALISTICHE E SEZIONE
DELL'INSEDIAMENTO**

DATA:

Aprile 2015



COMUNE DI EMPOLI
Provincia di Firenze

R.U. DEL COMUNE DI EMPOLI – P.U.A. 7.4 POZZALE
PIANO ATTUATIVO

UBICAZIONE: COMUNE DI EMPOLI, LOCALITA' POZZALE, VIA C. CATTANEO

ELENCO DEGLI ELABORATI CONTENUTI NEL FASCICOLO:

VISTA 1 – Dallo zenit

VISTA 2 - A volo d'uccello

VISTA 3 – Dalla rotatoria interna

VISTA 4 – Da Via Cattaneo

VISTA 5 – Da Via Montanelli

VISTA 6 – Dal parco sud

VISTA 7 – Sezione longitudinale

Le seguenti viste planivolumetriche fotorealistiche debbono essere assunte come elaborazioni virtuali, con valore meramente indicativo e scenografico, circa la composizione d'insieme, l'inserimento ambientale, le mutue relazioni tra gli elementi costitutivi della lottizzazione e rispetto all'abitato preesistente; non costituiscono presupposto vincolante per la successiva fase esecutiva, che rimane libera prerogativa della progettazione dei singoli lotti.



VISTA N. 1 - DALLO ZENIT



VISTA N. 2 - A VOLO D'UCCELLO



VISTA N. 3 - DALA ROTATORIA INTERNA



VISTA N. 4 - DA VIA CATTANEO



VISTA N. 5 - DA VIA MONTANELLI



VISTA N. 6 - DAL PARCO SUD

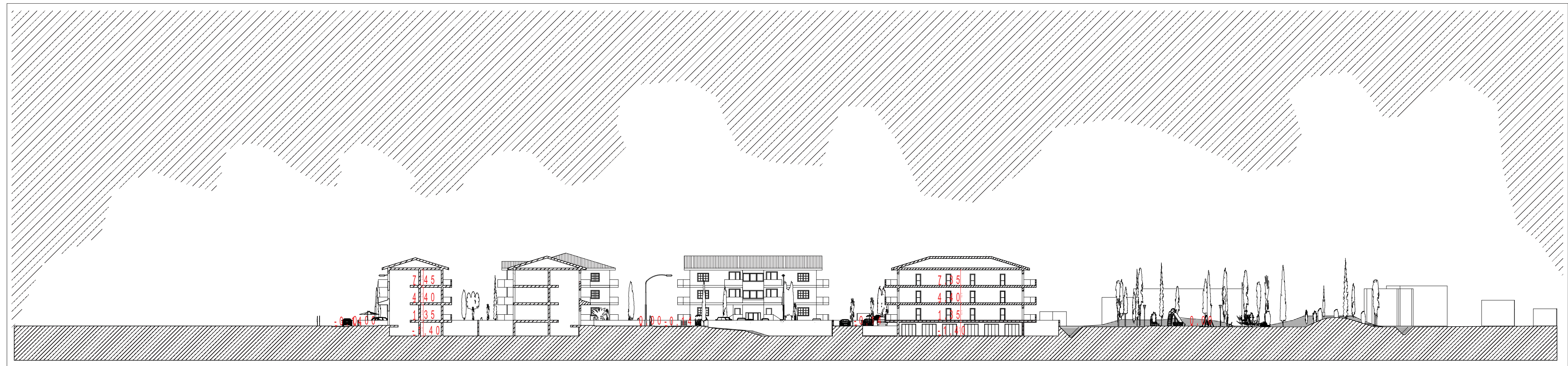

VISTA N. 7 - SEZIONE LONGITUDINALE

SCALA 1/500