



COMUNE DI EMPOLI
Città Metropolitana di Firenze

Variante al Piano Strutturale e al Regolamento Urbanistico

ai sensi degli art. 238 e 252 ter della l.r. 65/2014

Brenda Barnini
Sindaco

Fabio Barsottini
Vicesindaco

Ing. Alessandro Annunziati
Dirigente del Settore

Pian. Valentina Acquasana
Arch. Martina Gracci
Geol. Monica Salvadori
Settore IV - Gestione del Territorio

Arch. Gabriele Banchetti
Valutazione ambientale strategica

Dott.ssa Romina Falaschi
Garante dell'Informazione e della Partecipazione

Avvio del Procedimento art. 17 della l.r. 65/2014
Tav. 1 - Stato di attuazione dei Piani Urbanistici Attuativi (PUA) e Progetti Unitari Convenzionati (PUC)

Scala 1:15.000 Maggio 2023

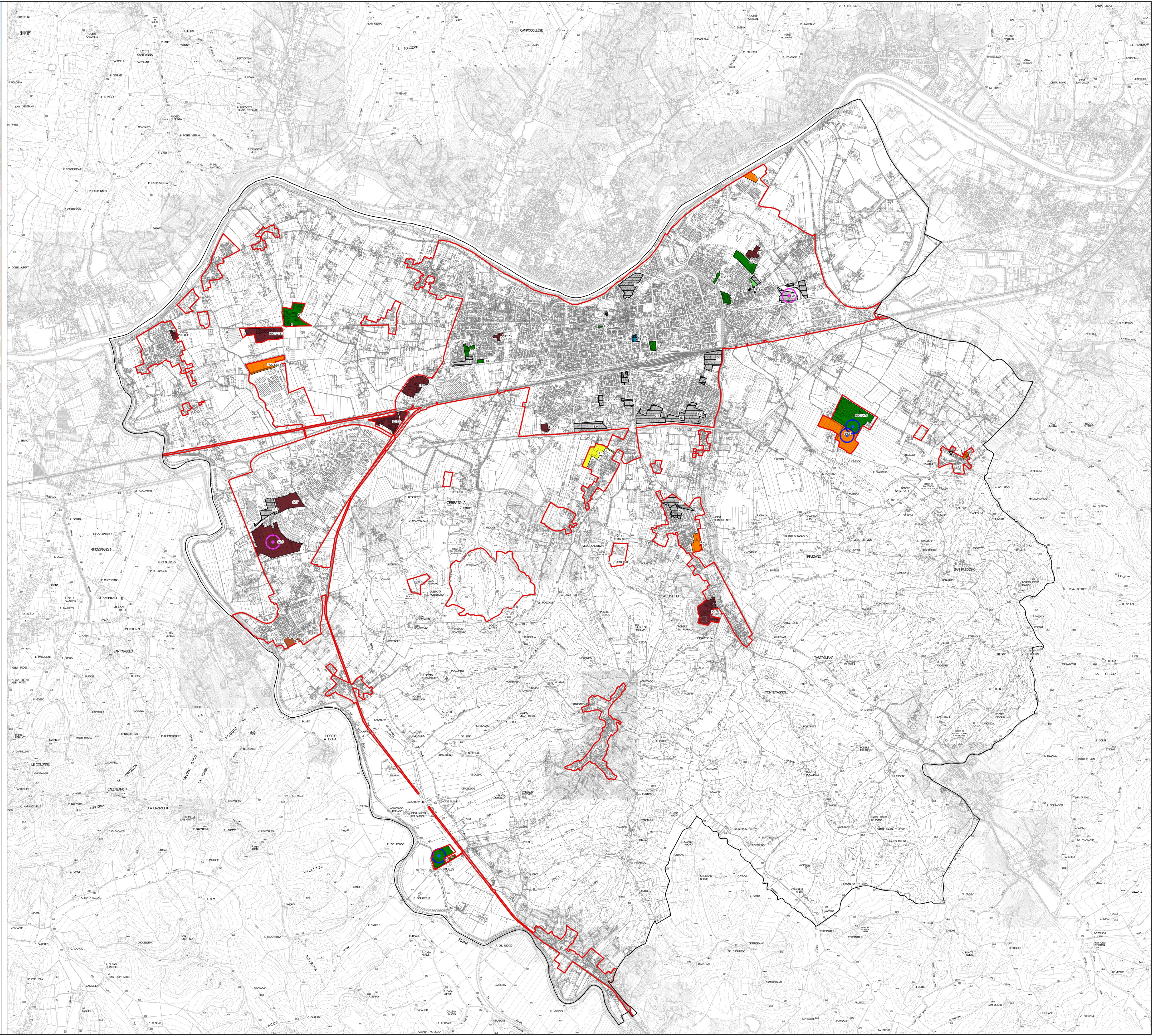

Legenda

 territorio urbanizzato vigente, ai sensi dell'art. 224 della l.r. 65/2014

Stato di attuazione degli interventi (PUA - PUC)

 non reiterato - area non pianificata ai sensi dell'art. 3 del R.U.

 non approvato

 in istruttoria

 adottato

 approvato

 convenzionato

 attuato

 iniziativa pubblica

PUA e PUC già oggetto di Conferenza di Copianificazione

 aree esterne al territorio urbanizzato vigente con consumo di nuovo suolo agricolo Variante delle zone produttive - verbale del 01/08/2017

 aree esterne al territorio urbanizzato definito per l'avvio del procedimento del PSI con consumo di nuovo suolo agricolo - verbale del 01/04/2022