

Folco Franco Ancillotti architetti  
 50053 Empoli  
 Via XI Febbraio 113  
 Telefono (0571) 72376

comune Empoli, località Terrafino, via 1° Maggio

proprietà I.M. srl, Via Donizetti 21, 50053 Empoli (FI)

progetto PIANO URBANISTICO ATTUATIVO Scheda n° 12.3  
 (Ambito della produzione compatta D1/E)

01 ESTRATTO R.U. VICENTE  
 ESTRATTO DI MAPPA  
 PLANIMETRIA GENERALE  
 PROFILI DI SEZIONE

rapp. 1/2000  
 rapp. 1/2000  
 rapp. 1/500  
 rapp. 1/500

Scala varie	Aggiornamenti
	Gennaio 2007
	Aprile 2009
Data Luglio 2006	Novembre 2014
	Aprile 2015
Archivio 444	Ottobre 2015
	Gennaio 2016
	Ottobre 2016

DISEGNO REALIZZATO IN AUTOCAD ver.13 Serial Number 800-0103305 FILE NAME C:\DESIGN\maced\7-1.txt.dwg

INDIVIDUAZIONE CATASTALE AREE IN CESSIONE				
FOGLIO	PARTICELLA	SUPERFICIE	MQ VP	MQ strada
21	293	per porzione n°	206,08	
		per strada strada e parch.		794,65
	354	per porzione n°	40,43	
		per strada strada e parch.		2.405
	381	per porzione n°	644,60	
		per strada strada e parch.		1192,50
	383	per porzione n°	172,84	
		per strada strada e parch.		340,32
	385	per porzione n°	83,96	
		per strada strada e parch.		138,14
	387	per porzione n°	449,10	
		per strada strada e parch.		304,40
TOTALE verde pubblico			1597,01	
TOTALE strada e parch.				2.770,01

INDIVIDUAZIONE CATASTALE AREA INTERVENTO			
FOGLIO	PARTICELLA	SUPERFICIE	MQ
21	293		3.135
	354		650
	381		9.210
	383		2.405
	385		1.055
	387	per porzione	6.370
TOTALE			22.825

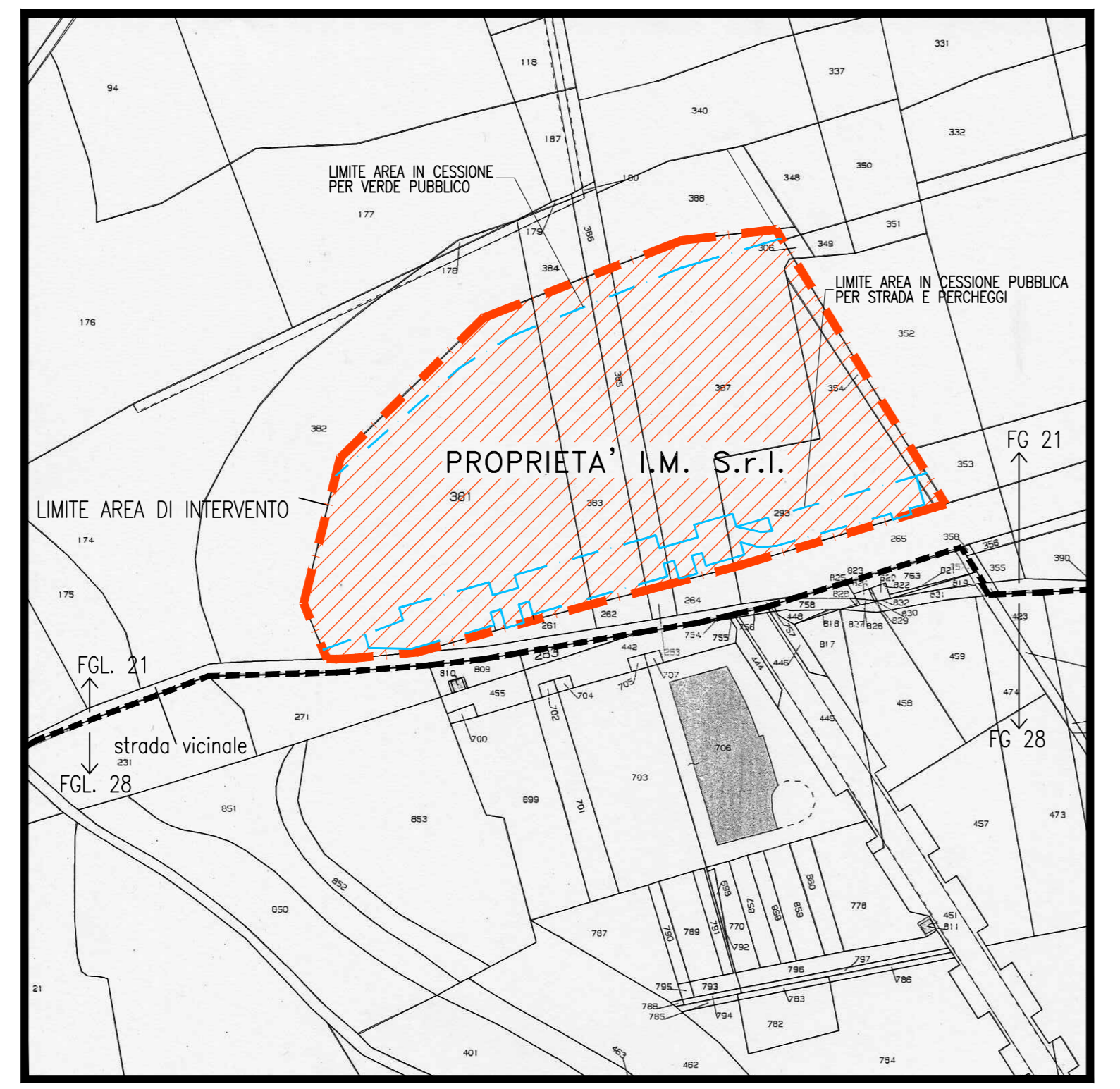

ESTRATTO DI MAPPA, scala 1:2000  
 Fg 21; Particelle 381, 383, 385, 387, 293, 354

DIMENSIONAMENTO P.U.A. 12.3 :

- a) Superficie Territoriale = St 22.825 mq
- b) Superficie per opere di urbanizzazione primaria: strade e piazze = (come da P.d.L.) parcheggi pubblici (destinazione industriale) = 5% St parcheggi pubblici (altre destinazioni) = 80% Sul verde pubblico = 1509 mq
- c) Superficie Fondiaria = Sf a-b

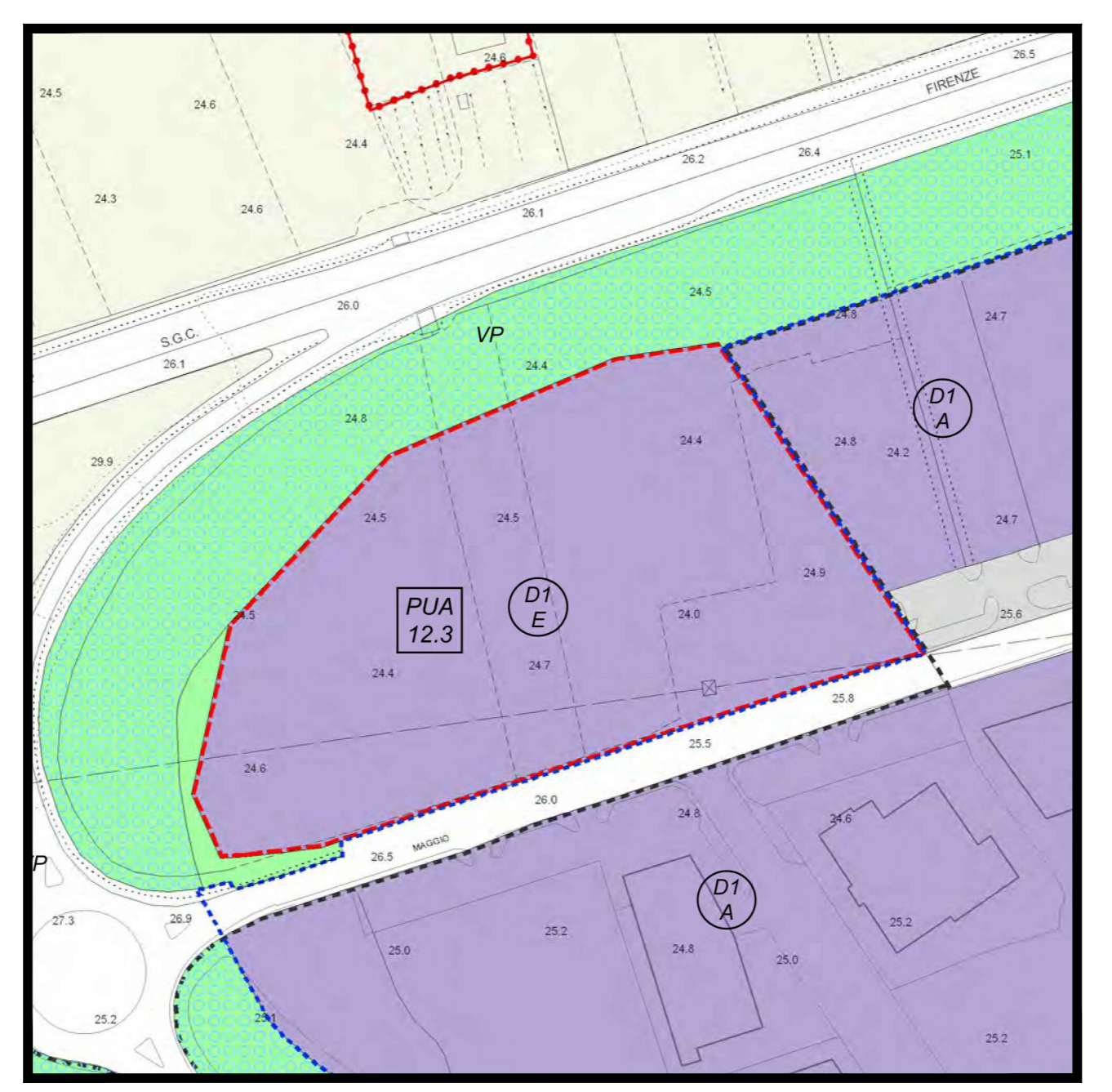

ESTRATTO DI R.U., scala 1:2000

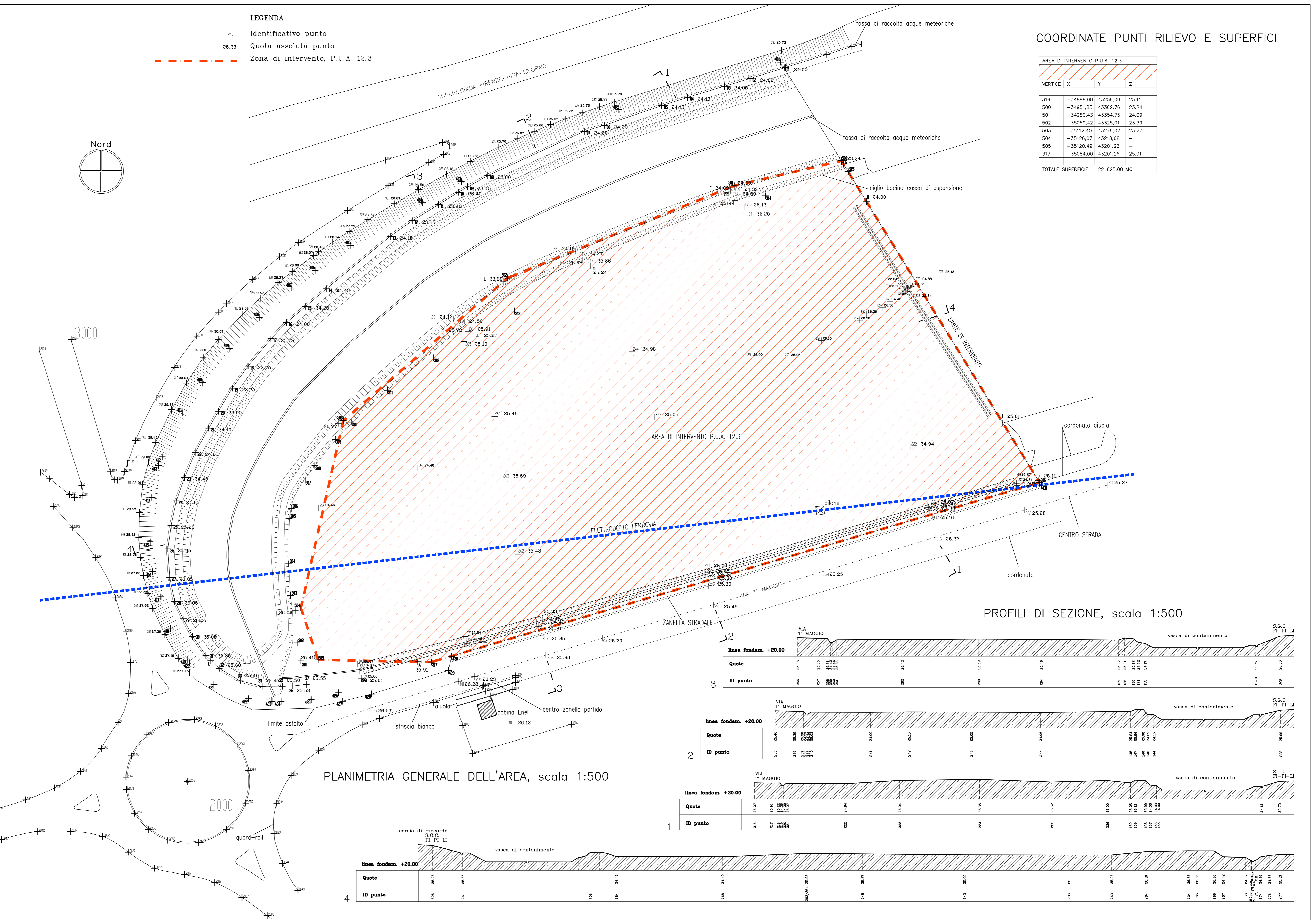

LEGENDA:  
 Identificativo punto  
 Quota assoluta punto  
 Zona di intervento, P.U.A. 12.3

COORDINATE PUNTI RILIEVO E SUPERFICI

AREA DI INTERVENTO P.U.A. 12.3			
VERTICE	X	Y	Z
316	-34888,00	43259,09	25,11
503	-34951,85	43362,76	23,24
501	-34986,43	43384,75	24,09
502	-35059,42	43325,01	23,39
503	-35112,40	43279,02	23,77
504	-35126,07	43218,68	-
505	-35120,49	43201,93	-
317	-35084,00	43201,26	25,91
TOTALE SUPERFICIE	22.825,00 MQ		

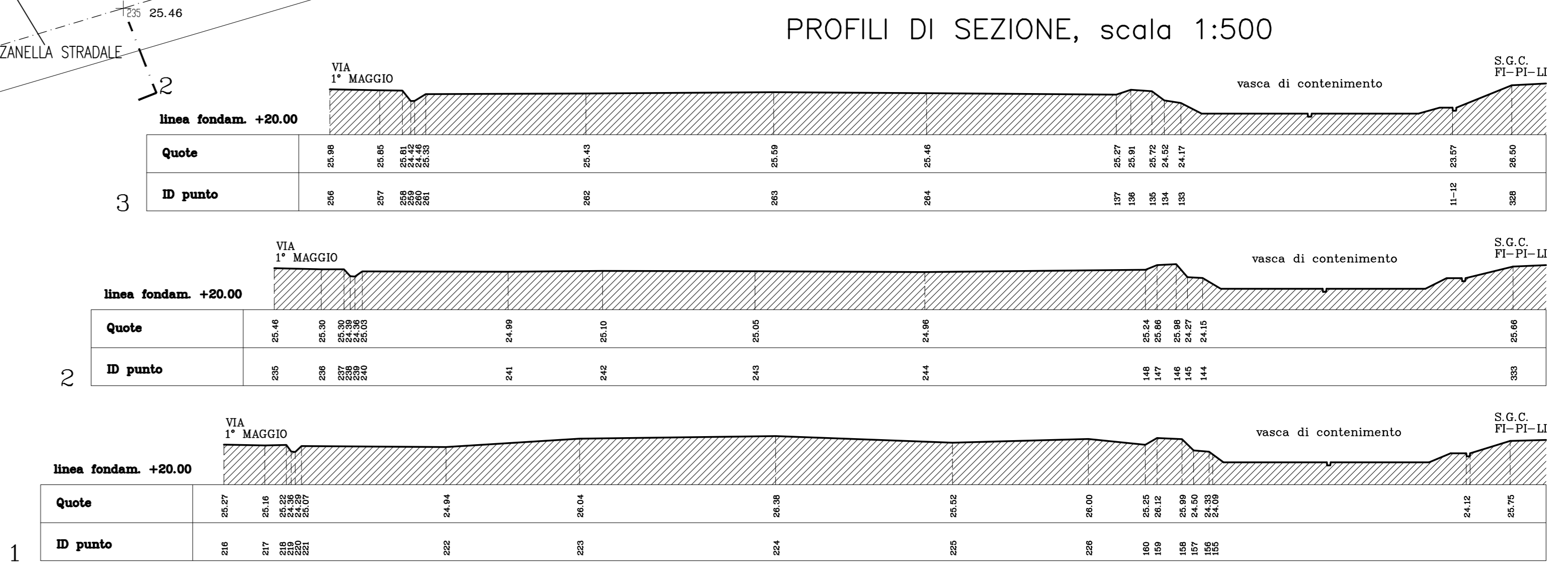

linea fondam.	VIA 1° MAGGIO									
Quote	1	2	3	4	5	6	7	8	9	10
ID punto	1	2	3	4	5	6	7	8	9	10
3	25,00	25,00	25,00	25,00	25,00	25,00	25,00	25,00	25,00	25,00

linea fondam.	VIA 1° MAGGIO									
Quote	1	2	3	4	5	6	7	8	9	10
ID punto	1	2	3	4	5	6	7	8	9	10
2	25,00	25,00	25,00	25,00	25,00	25,00	25,00	25,00	25,00	25,00

linea fondam.	VIA 1° MAGGIO									
Quote	1	2	3	4	5	6	7	8	9	10
ID punto	1	2	3	4	5	6	7	8	9	10
1	25,00	25,00	25,00	25,00	25,00	25,00	25,00	25,00	25,00	25,00

PLANIMETRIA GENERALE DELL'AREA, scala 1:500