

Comune di Empoli

Città Metropolitana di Firenze



PIANO OPERATIVO

ai sensi dell'art. 95 della L.R. 65/2014

Brenda Barnini
Sindaco

Giovanni Parlanti
Capogruppo progettista

Fabio Barsottini
Vicesindaco – deleghe lavori pubblici, infrastrutture,
mobilità, urbanistica, edilizia

Gabriele Banchetti
Responsabile VAS e censimento P.E.E.

Alessandro Annunziati
Responsabile del Procedimento

Geo Eco Progetti
Aspetti Geologici

Martina Gracci
Valentina Acquasana

H.S. Ingegneria s.r.l.
Aspetti Idraulici

Monica Salvadori
Settore IV – Gestione del Territorio

Emanuele Bechelli
Collaborazione al progetto e PEBA

Romina Falaschi
Garante dell'Informazione e della Partecipazione

Chiara Balducci
Elaborazione grafica e GIS

Doc. PO_I05b

Carta delle aree ed elementi esposti a
fenomeni alluvionali
quadrante Sud

Adottato con Del. C.C. n. del

Marzo 2024

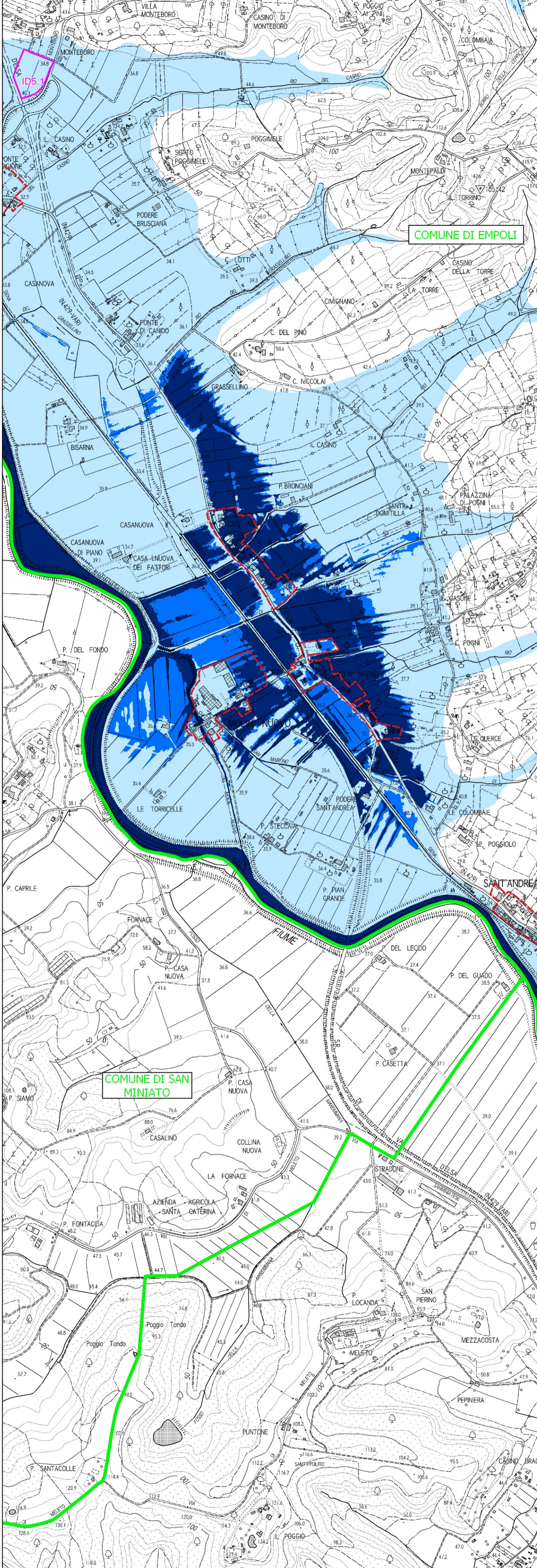

- Ambiti amministrativi
 - Perimetri dei comparti con Scheda norma
 - Limite del territorio urbanizzato
- Pericolosità idraulica ai sensi del PGRA
- P1
 - P2
 - P3



SCALA 1:10'000

0 250 500 m