

Comune di Empoli  
Città Metropolitana di Firenze

**PIANO OPERATIVO**  
ai sensi dell'art. 95 della L.R. 65/2014

**Brenda Barnini**  
Sindaco

**Giovanni Paranti**  
Capogruppo progettista

**Gabriele Bianchetti**  
Responsabile VAS e censimento P.E.E.

**Geo Eco Progetti**  
Aspetti Geologici

**H.S. Ingegneria s.r.l.**  
**Simone Pozzolini**  
Aspetti idraulici

**Emanuele Bechelli**  
Collaborazione al progetto e PEBA

**Chiara Balducci**  
Elaborazione grafica e GIS

**Fabio Barattini**  
Vicesindaco - deleghe lavori pubblici, infrastrutture, mobilità, urbanistica, edilizia

**Alessandro Annunzati**  
Responsabile del Procedimento

**Martina Grandi**  
**Valentine Acquasana**  
Settore IV - Gestione del Territorio

**Romina Falaschi**  
Garante dell'informazione e della Partecipazione

Tavola **G.03.b**

**CARTA DELL'ESPOSIZIONE SISMICA**  
Settore Sud

Adottato con Del. C.C. n. del

Scala 1:10.000

Marzo 2024

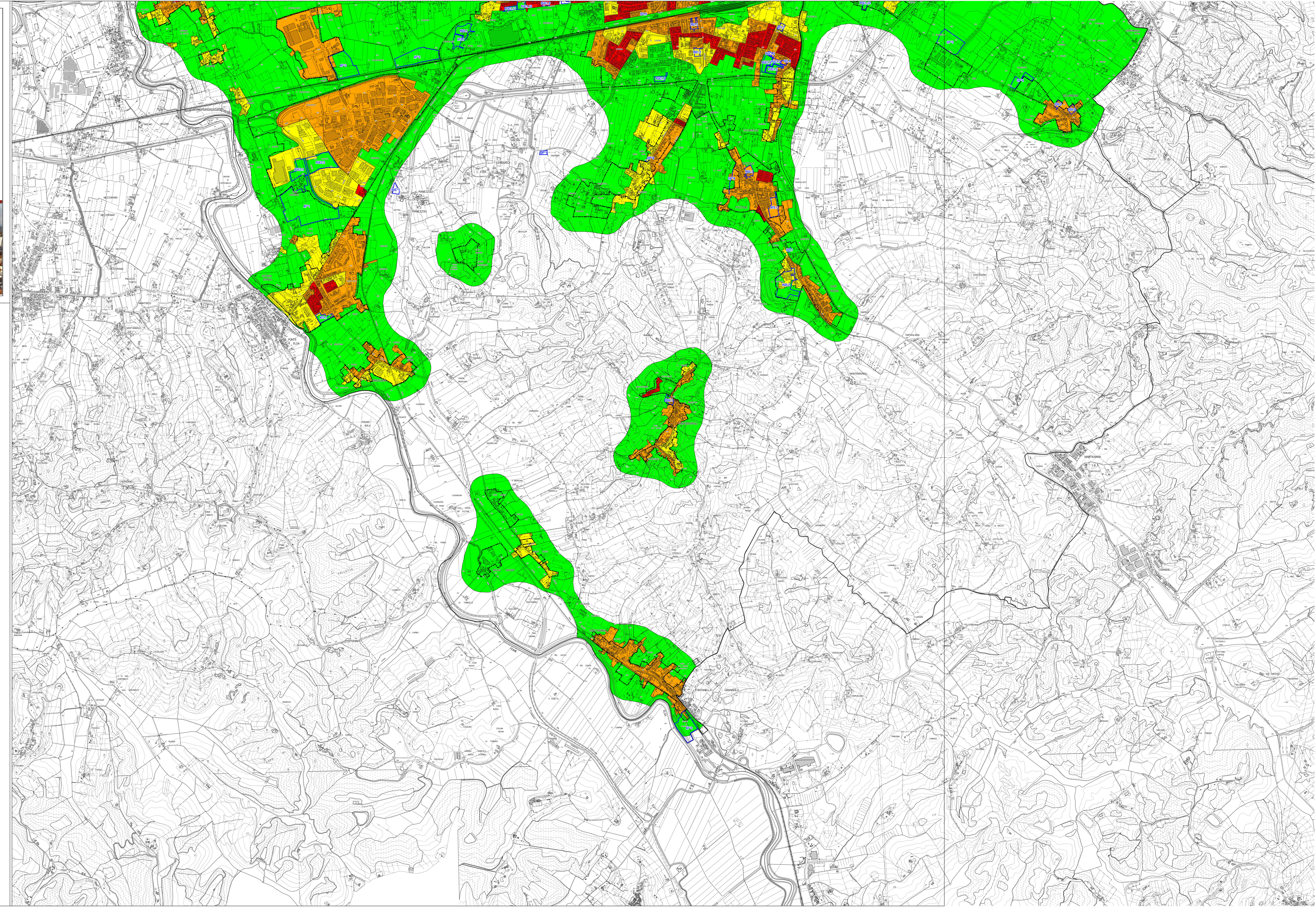
**Legenda**

**Aree pianificate**

- ▭ Limite del territorio urbanizzato
- ▭ Perimetri dei comparti con Scheda norma

**Classi di Vulnerabilità sismica ai sensi del DPGR 30/01/2020 n.5/R**

- Classe 4 - esposizione alta
- Classe 3 - esposizione medio alta
- Classe 2 - esposizione medio bassa
- Classe 1 - esposizione bassa