



# COMUNE DI EMPOLI

Provincia di Firenze

## PIANO ATTUATIVO DI RECUPERO

ai sensi dell'art.73 L.R. n.1/2005

### Scheda Norma n. 1.2 "Ex Vitrum"

via G. Da Empoli - via Tripoli - Via Ricasoli - Via Curtatone e Montanara

**Progettista**

**Architetto Fabio Alderotti**

**Studio architettura Alderotti**  
info@architetturaalderotti.it

Piazza Antonio Gramsci n. 42 / 43  
50053 Empoli (FI)

Timbro/Firma

**Comune/Ente**

**Proprietà**

**COOPERATIVA EDIFICATRICE RICASOLI - SOC. COOP. A R. L.**

via Filippo Brunelleschi, 3  
59100 PRATO

Part. IVA 01899370975

Timbro/Firma

**Oggetto**

# RELAZIONE FOTOGRAFICA

# RF

**Codice**

**20 - B - 01**

**Percorso file:**

LAVORO STUDIO/Cod. cliente\_20\_Ex Vitrum/Piano Attuativo di Recupero 2014

**DATA**

**Marzo 2014**

**Consegna 1**

**Marzo 2014**

**Motivo**

**PROGETTO PIANO ATTUATIVO DI RECUPERO**

**N° Protocollo**

**Ente**

**Consegna 2**

**Motivo**

**Consegna 3**

**Motivo**

Il presente disegno non potrà essere prodotto né consegnato a terzi né utilizzato per scopi diversi da quello di destinazione senza l'autorizzazione scritta di questo studio tecnico che ne detiene la proprietà, art. 99 L.22-04-41 n.633.

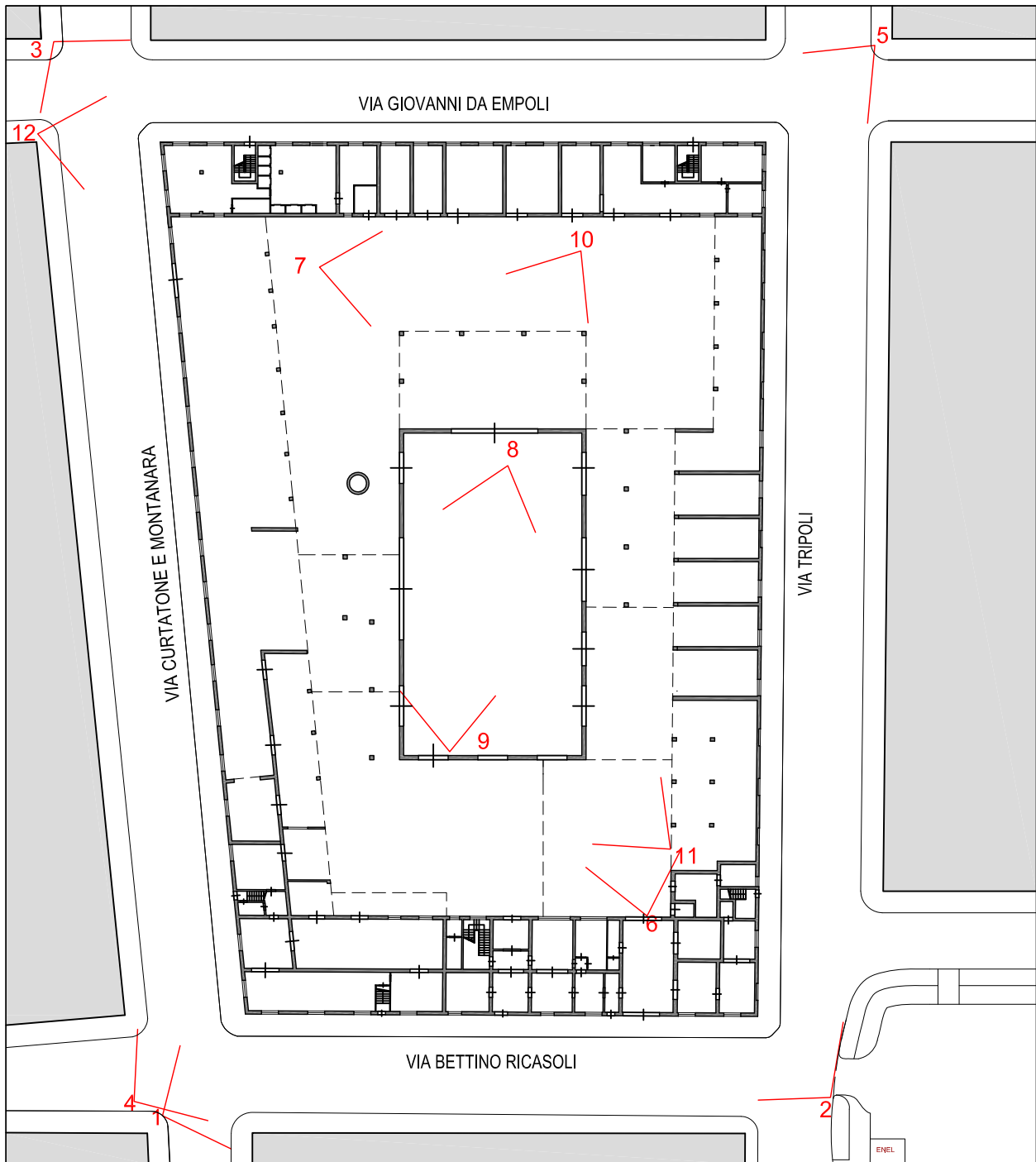

## Individuazione punti di ripresa



Foto 1 Angolo via Curtatone e Montanara, Via B. Ricasoli



Foto 2 Angolo Via B. Ricasoli, Via Tripoli



Foto 3 Angolo Via Curtatone e Montanara, Via G. da Empoli



Foto 4 Angolo via Curtatone e Montanara, Via B. Ricasoli



Foto 5 Angolo via G. da Empoli, Via Tripoli



Foto 6 Corte interna lato ingresso



Foto 7 Corte interna lato via G. da Empoli



Foto 8 Interno reparto produzione



Foto 9 Interno reparto produzione



Foto 10 Prospetto reparto produzione



Foto 11 Corte interna lato ingresso



Foto 12 Angolo via G. da Empoli, via Curtatone e Montanara