

PIANO STRUTTURALE INTERCOMUNALE DELLE CITTÀ E TERRITORI DELLE DUE RIVE
 Associazione dei Comuni di Empoli, Montelupo Fiorentino, Vinci, Cerreto Guidi, Capraia e Limite

Città Metropolitana di Firenze

Arch. Giovanni Parlani
 Capogruppo Progettista

Arch. Gabriele Bianchetti
 N.S. Ingegneria s.r.l.

Arch. Paolo Pisarelli
 Arch. Riccardo Masetti
 Arch. Roberto Montagna
 Dott.ssa Romana Falaschi

Brenda Barvini
 Sindaco del Comune di Empoli

Paolo Nazzari
 Sindaco del Comune di Montelupo Fiorentino

Giuseppe Torchi
 Sindaco del Comune di Vinci

Simone Nazzari
 Sindaco del Comune di Cerreto Guidi

Alessandro Giusti
 Sindaco del Comune di Capraia e Limite

Arch. Riccardo Masetti
 Responsabile del Servizio Assetto del Territorio del Comune di Montelupo Fiorentino

Ing. Claudio Peruzzi
 Responsabile del Settore 3, Settore Urbanistica e Assetto del Territorio del Comune di Vinci

Arch. Edo Rossi
 Responsabile dell'Ufficio Servizio Assetto del Territorio del Comune di Cerreto Guidi

Arch. Roberto Montagna
 Responsabile dell'Ufficio Servizio Assetto del Territorio del Comune di Capraia e Limite

Dott.ssa Romana Falaschi
 Consulente dell'Informazione Funzionale del Comune di Empoli

Avvio del Procedimento ai sensi dell'art.17 della L.R. 65/2014

Gli Obiettivi Intercomunali del P.S.I.

Tav. 09

Ottobre 2018

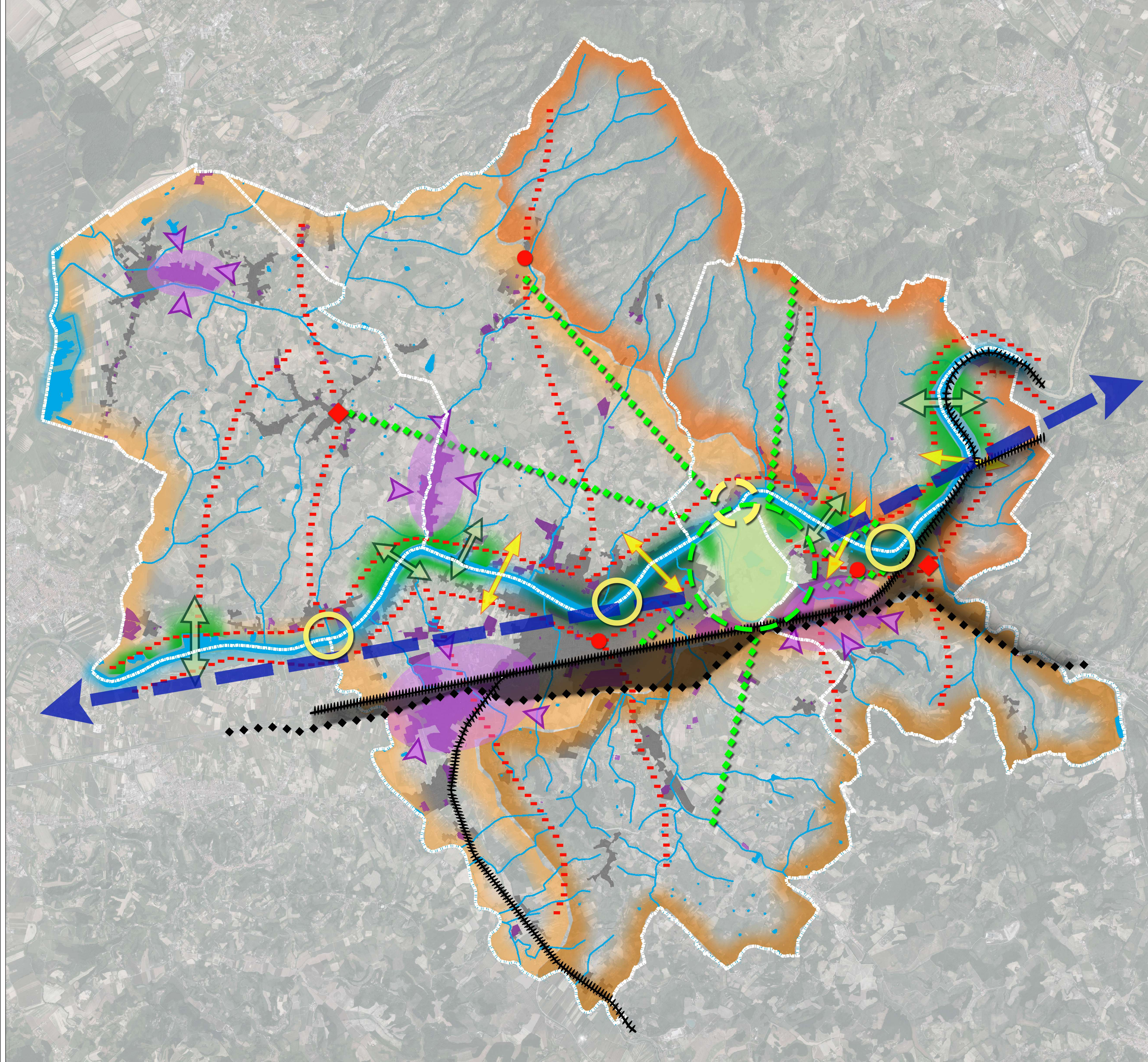

- Legenda**
- Sistema della piana
 - Sistema della collina Settentrionale
 - Sistema della collina Meridionale
 - Barriera infrastrutturale formata dalla linea ferroviaria e della FI-PI-LI
 - Ponte stradale esistente
 - Ponte stradale da potenziare
 - Collegamento della mobilità dolce da potenziare
 - Riorganizzazione delle aree produttive puntando a un completamento di quelle già esistenti
 - Arno Vecchio, importante ruolo di nodo ecologico e polo attrattivo per funzioni ricreative e di svago, ruolo strategico di prevenzione del rischio idraulico
 - Aree di connessione tra ambito fluviale e territori agricoli
 - Aree di connessione tra ambito fluviale e aree urbane
 - Rapporto di connessione tra le aree agricole sulle due rive e il fiume
 - Ristabilire connessione fluviale Est-Ovest
 - Ville Medicee
 - Musei di interesse locale
 - Potenziamento della sentieristica

