

Viste prospettiche

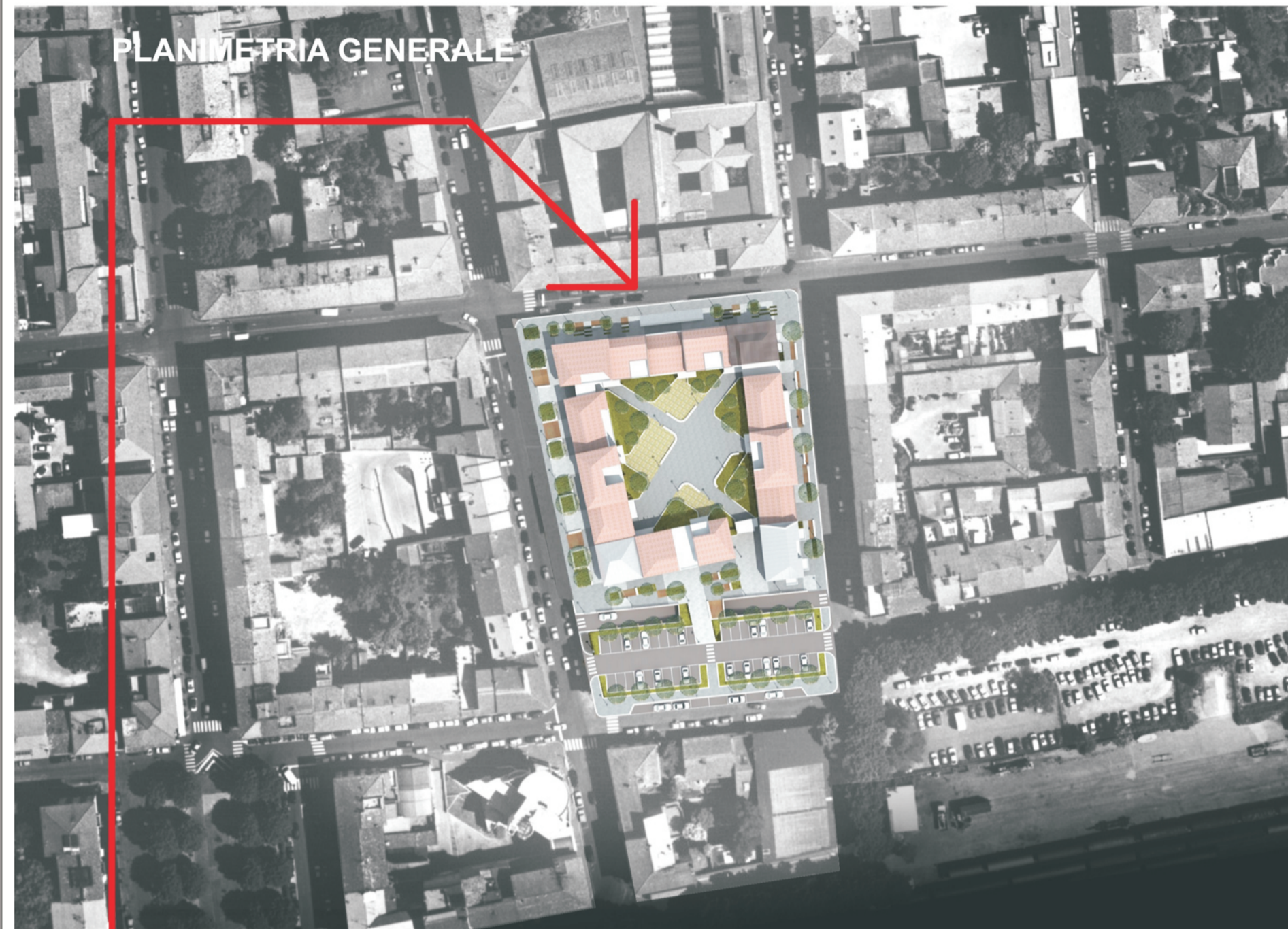

via Giovanni Da Empoli - via Curtatone e Montanara

COMUNE DI EMPOLI
Provincia di Firenze

PIANO ATTUATIVO DI RECUPERO
ai sensi dell'art.73 L.R. n.1/2005

Scheda Norma n. 1.2 "Ex Vitrum"
via G. Da Empoli - via Tripoli - Via ricasoli - Via Curtatone e Montanara

<p>Progettista Architetto Fabio Alderotti Studio architetto Alderotti Piazza Antonio Gramsci n. 42 / 43 50053 Empoli (FI)</p>	<p>Comune/Ente</p>
<p>Proprietà COOPERATIVA EDIFICATRICE RICASOLI - SOC. COOP. A R.L. via Filippo Brunelleschi, 3 59100 PRATO Part. IVA 01899270975</p>	<p>Timbro/Firma</p>
<p>Oggetto VISTE PROSPETTICHE</p>	<p>Elaborato TAV. 22b Scala DATA Marzo 2014</p>
<p>Codice 20 - B - 01</p>	<p>Percorso file: LAVORO STUDIO/Col. clienti_20_Ex Vitrum/Piano Attuativo di Recupero 2014</p>
<p>Consiglio 1 Marzo 2014</p>	<p>Matr. PROGETTO PIANO ATTUATIVO DI RECUPERO</p>
<p>Consiglio 2 Matr.</p>	<p>IP Pubblici</p>
<p>Consiglio 3 Matr.</p>	<p>DATA</p>

Il presente disegno non potrà essere prodotto né consegnato a terzi né utilizzato per scopi diversi da quelli di destinazione senza l'autorizzazione scritta di questo studio tecnico che ne detiene la proprietà. art. 991,22-24-41-41.623