

COMUNE DI EMPOLI

Città Metropolitana di Firenze

Luca Bevilacqua architetto
 via Francesco Caracciolo, 79 - 50133 Firenze
 mail: lucabevila@libero.it - PEC: luca.bevilacqua@pec.architettilfirenze.it
 tel. 338 2659772

PROPRIETARIO: Galli Maria Pia, via Ranocchiaio 60 Serravezza (LU)
 Galli Paola Lucia, via Tiziano 23 Prato

UBICAZIONE: loc. Villanova, via di San Donato

TITOLO: PROPOSTA DI PIANO DI RECUPERO CON
 CONTESTUALE RICHIESTA DI REVISIONE DEL
 VINCOLO DI PROTEZIONE
 Edificio "ex Fattoria San Donato Val di Botte"

TAVOLA	STATO DI PROGETTO
10	Sezioni e Prospetti
Data: ottobre 2017	Scala 1:100

Firma della Proprietà _____ Firma del Progettista _____

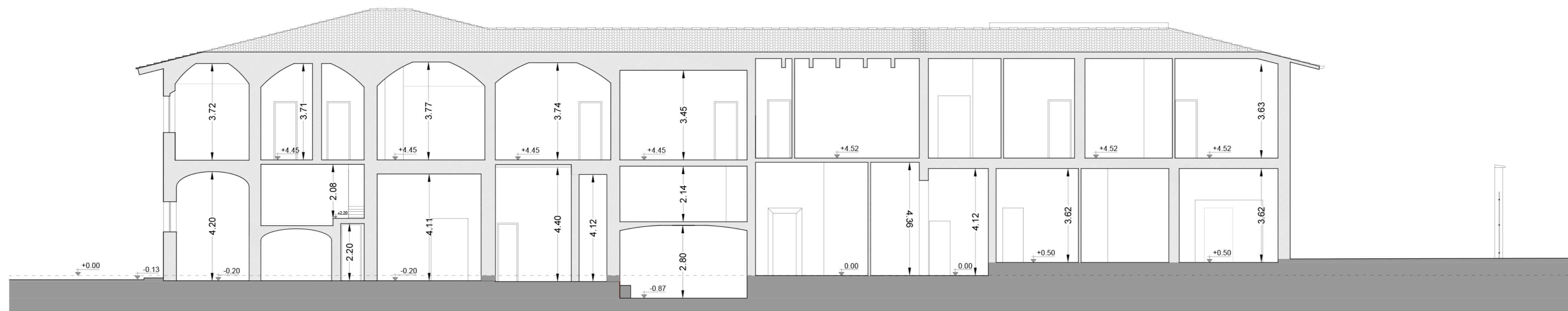

Sezione A - A'

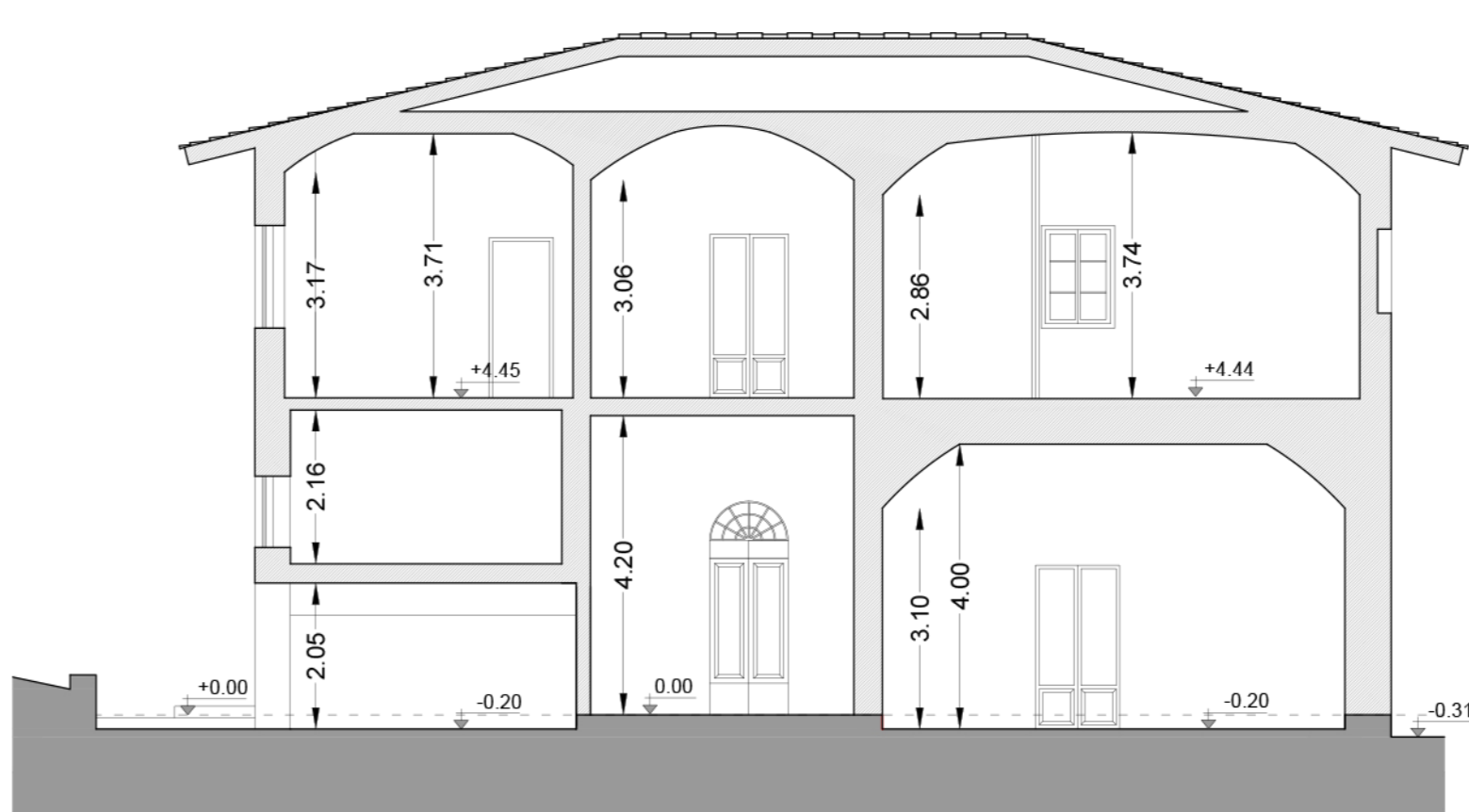

Sezione B - B'

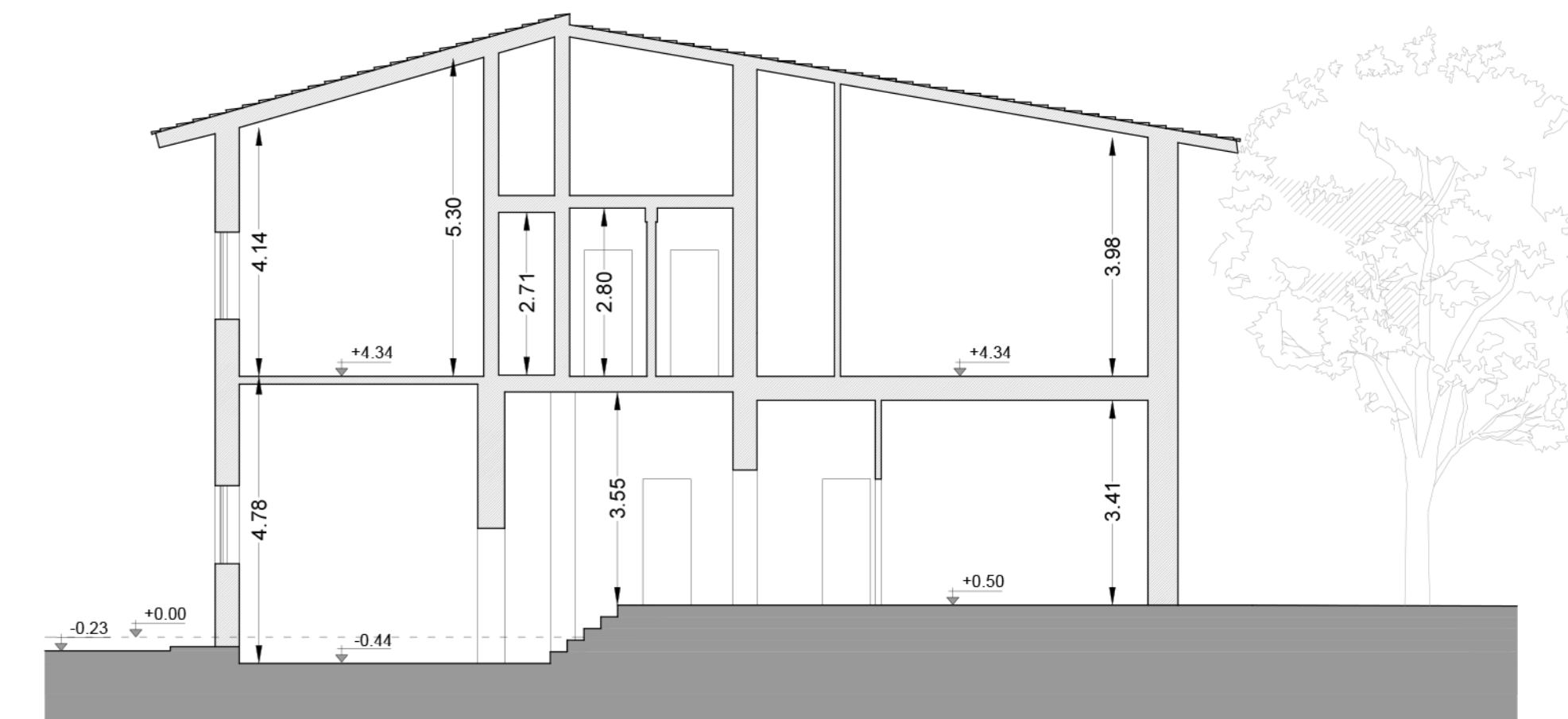

Sezione C - C'



Prospetto NORD

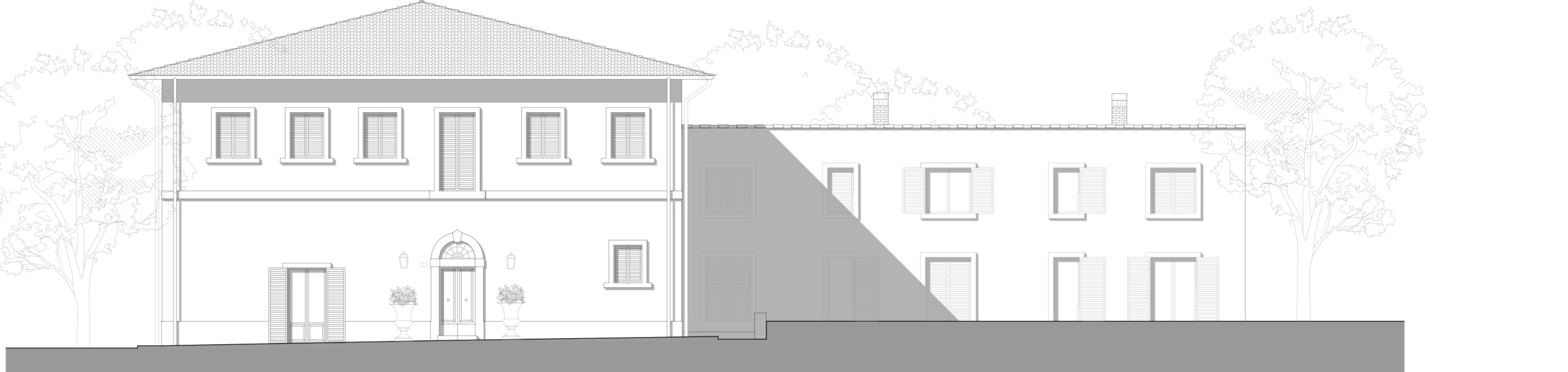

Prospetto OVEST



Prospetto SUD



Prospetto EST