

# COMUNE DI EMPOLI

Città Metropolitana di Firenze

**Luca Bevilacqua architetto**  
 via Francesco Caracciolo, 79 - 50133 Firenze  
 mail: lucabevila@libero.it - PEC: luca.bevilacqua@pec.architettilfirenze.it  
 tel. 338.2659772

**PROPRIETARIO:** Galli Maria Pia, via Ranocchiaio 60 Serravezza (LU)  
 Galli Paola Lucia, via Tiziano 23 Prato

**UBICAZIONE:** loc. Villanova, via di San Donato

**TITOLO:** PROPOSTA DI PIANO DI RECUPERO CON  
 CONTESTUALE RICHIESTA DI REVISIONE DEL  
 VINCOLO DI PROTEZIONE  
 Edificio "ex Fattoria San Donato Val di Botte"

TAVOLA	STATO ATTUALE
<b>05</b>	Sezioni e Prospetti
Data: ottobre 2017	Scala 1:100

Firma della Proprietà \_\_\_\_\_ Firma del Progettista \_\_\_\_\_



Sezione A - A'

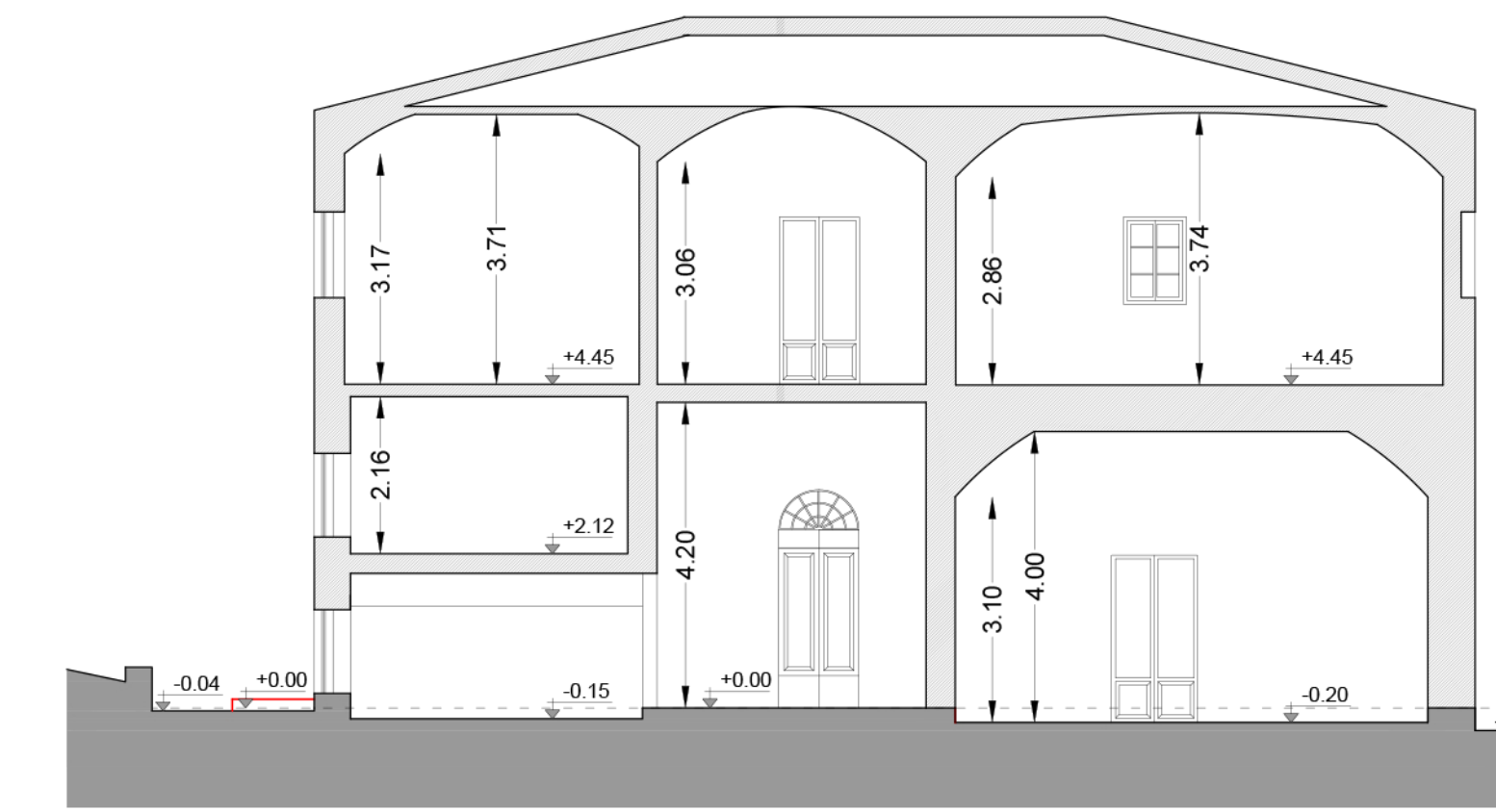

Sezione B - B'

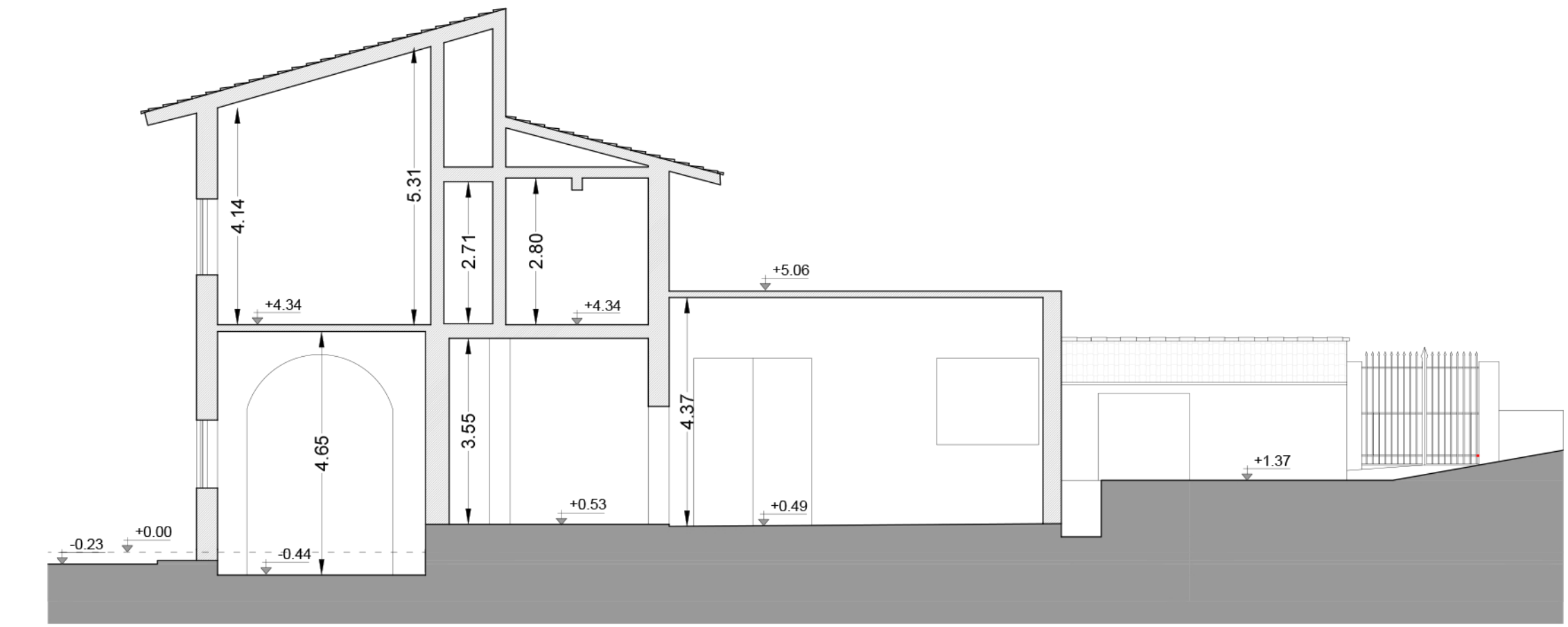

Sezione C - C'



Prospetto NORD

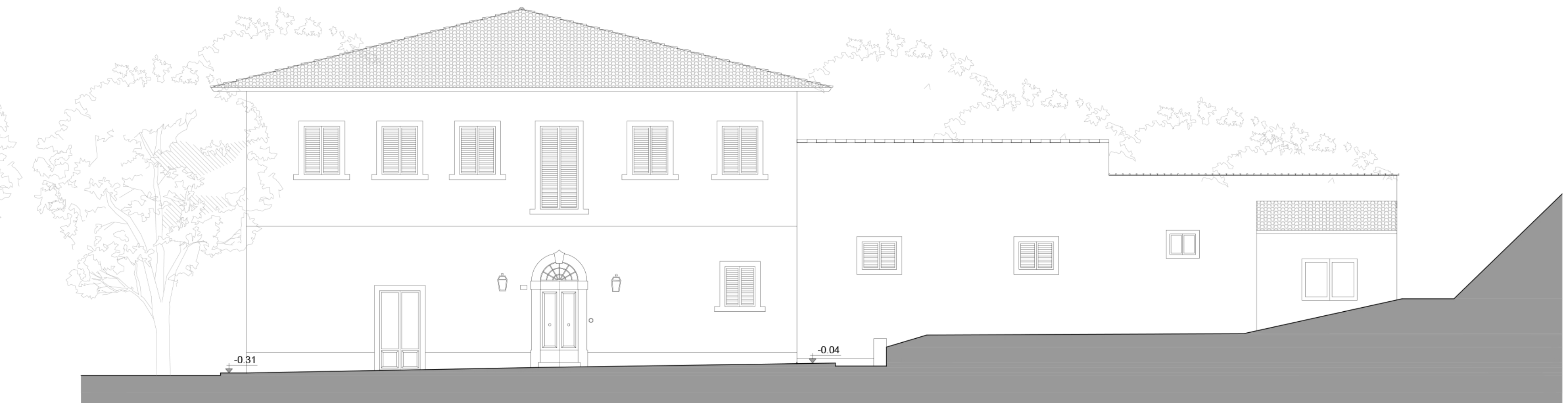

Prospetto OVEST

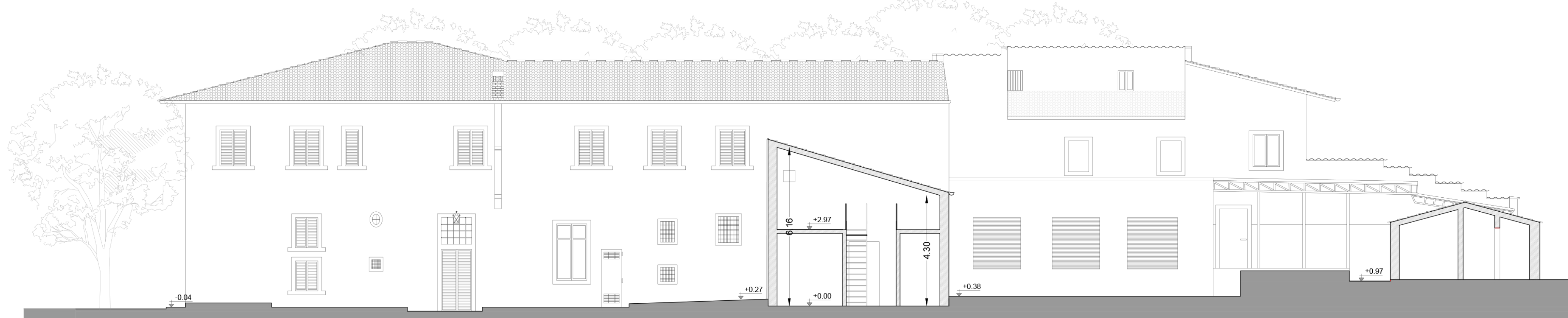

Prospetto SUD

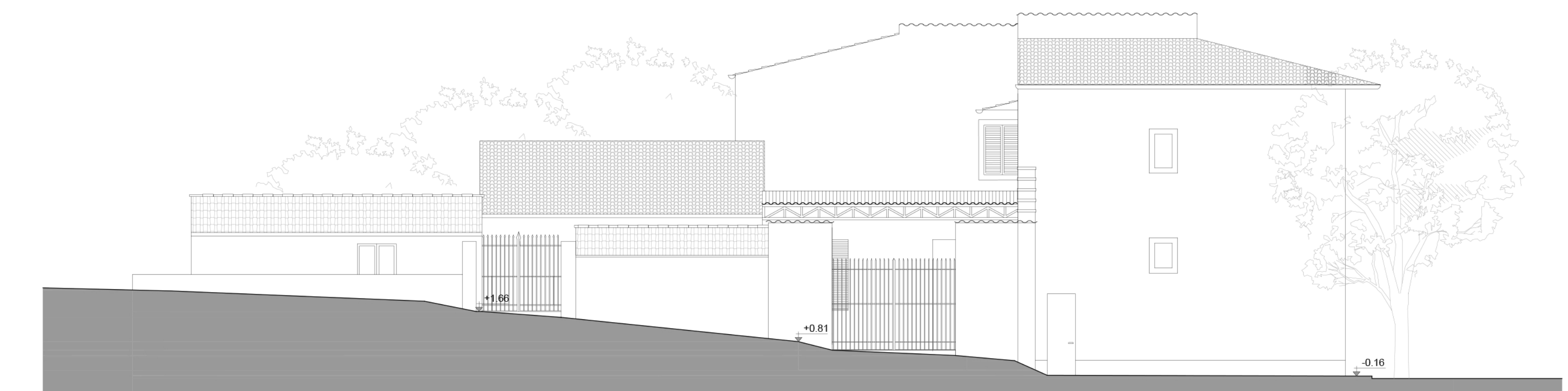

Prospetto EST