

COMUNE DI EMPOLI

Città Metropolitana di Firenze

Luca Bevilacqua architetto

via Francesco Caracciolo, 79 - 50133 Firenze
 mail: lucabevila@libero.it - PEC: luca.bevilacqua@pec.architettifirenze.it
 tel. 338 2659772

PROPRIETARIO: Galli Maria Pia, via Ranocchiaio 60 Serravezza (LU)
 Galli Paola Lucia, via Tiziano 23 Prato

UBICAZIONE: loc. Villanova, via di San Donato

TITOLO: PROPOSTA DI PIANO DI RECUPERO CON
 CONTESTUALE RICHIESTA DI REVISIONE DEL
 VINCOLO DI PROTEZIONE
 Edificio "ex Fattoria San Donato Val di Botte"

TAVOLA
07

STATO DI PROGETTO
 Schema generale delle categorie di intervento

Data: ottobre 2017

Scala 1:200



Firma della Proprietà

Firma del Progettista

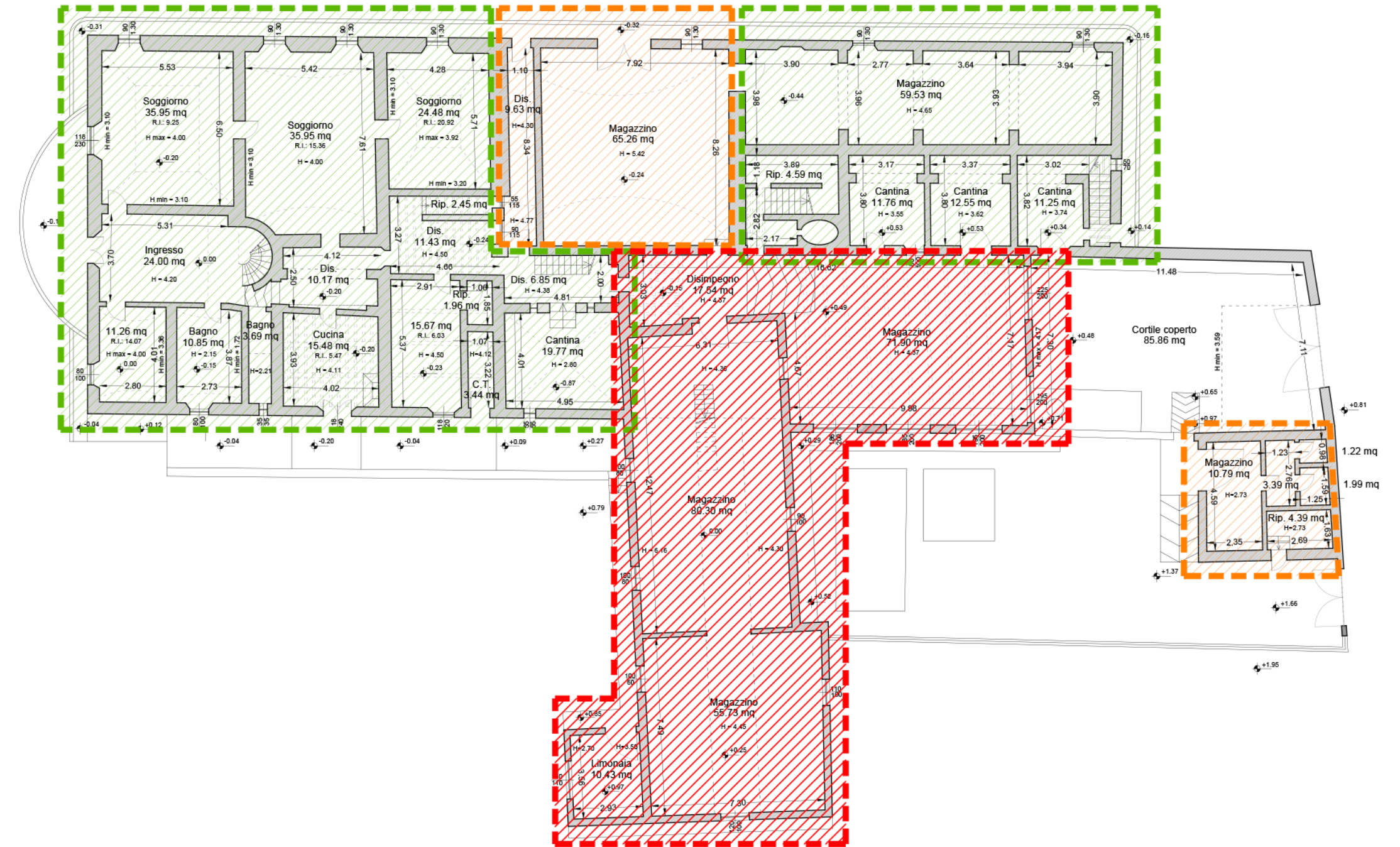
Pianta Piano Terra - Stato Attuale



LEGENDA

-  Ristrutturazione edilizia
-  Demolizione e ricostruzione
-  Demolizione