

Dott. Arch. Barbara Cerbioni



COMUNE DI EMPOLI

PIANO URBANISTICO ATTUATIVO

EX-SEDE FABBRICA FIAMMIFERI "ANGIOLO ROSSELLI & F.LLI s.r.l."

OGGETTO
 Planimetria scala 1:500
 Sezioni Tipologiche scala 1:200

ELABORATO

14

PROPRIETA'
 Maria Carla Rosselli
 Il Pontomo s.r.l.
 San Michele s.r.l.

PROGETTISTA
 Arch. Barbara Cerbioni

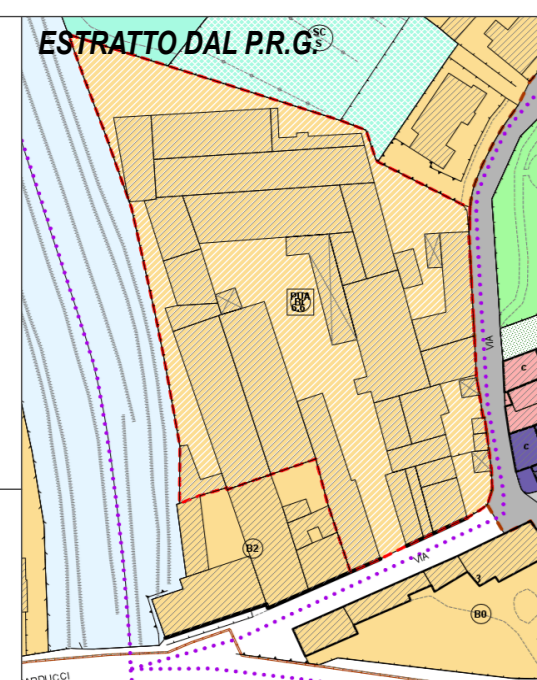

IL PRESENTE DISEGNO NON PUO' ESSERE DUPLICATO, RIPRODOTTO, NE' CONSEGNATO A TERZI PER SCOPI DIVERSI DA QUELLO CUI E' DESTINATO SENZA L'AUTORIZZAZIONE SCRITTA DA PARTE DEL PROFESSIONISTA CHE NE DETIENE LA PROPRIETA'
 art. 99 L. 22/04/1941 n. 633

50053 EMPOLI (FI), VIA G. CECCHI N° 4, TEL. 335-5427417

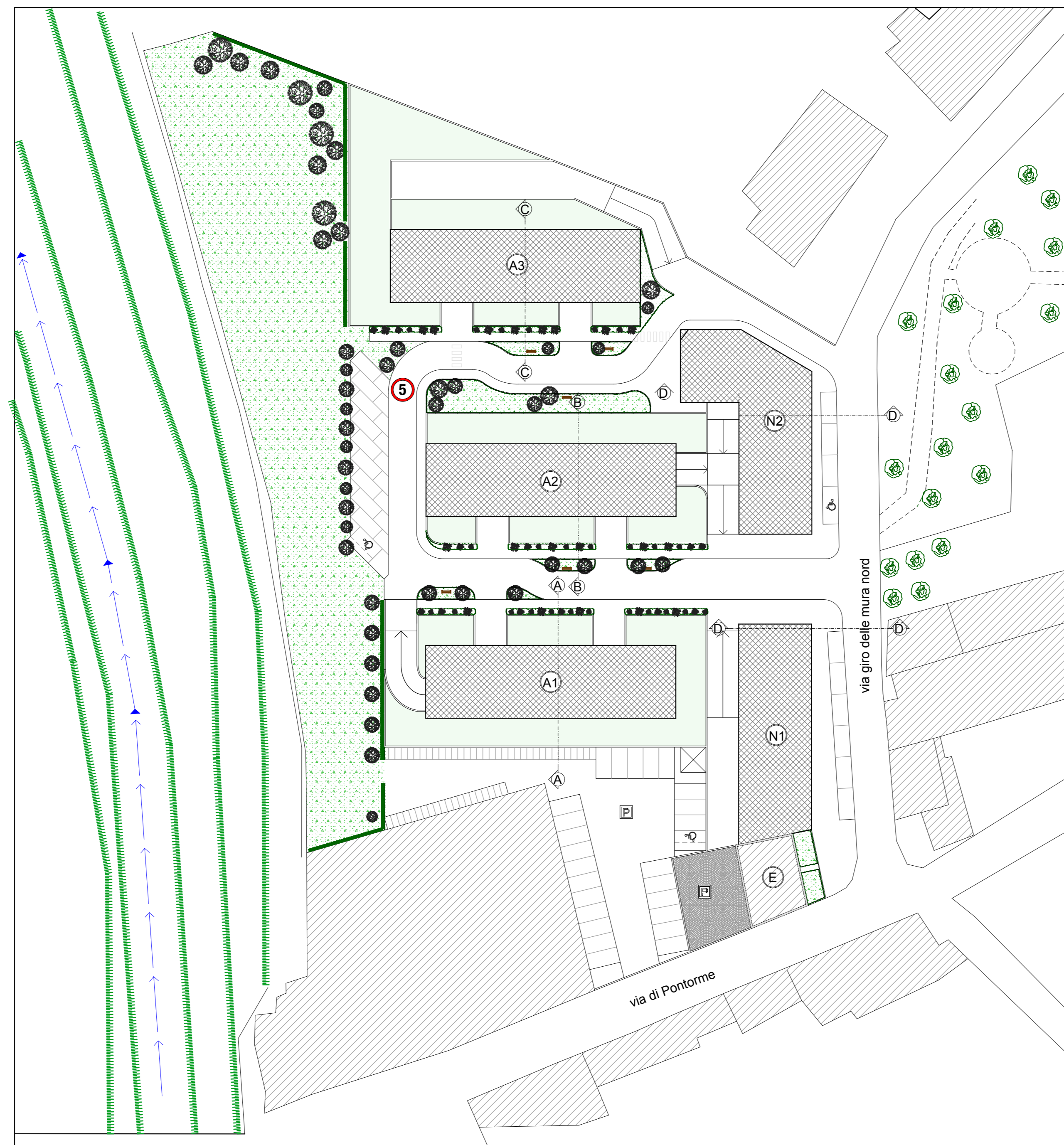

Planimetria

scala 1:500

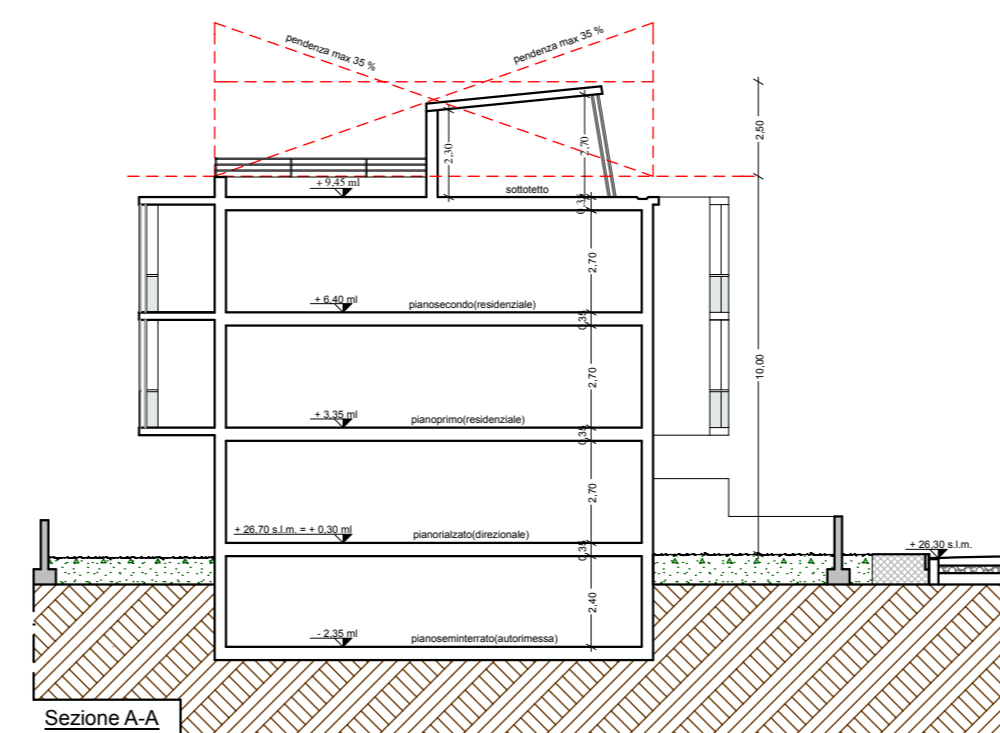

Sezione A-A

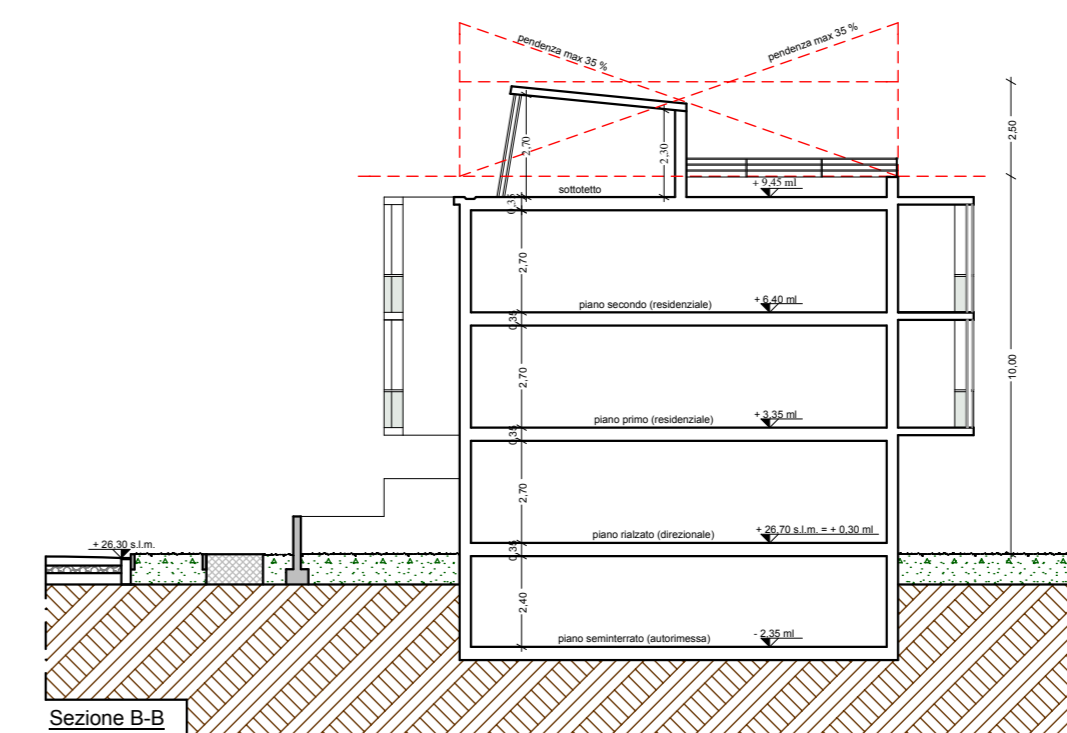

Sezione B-B

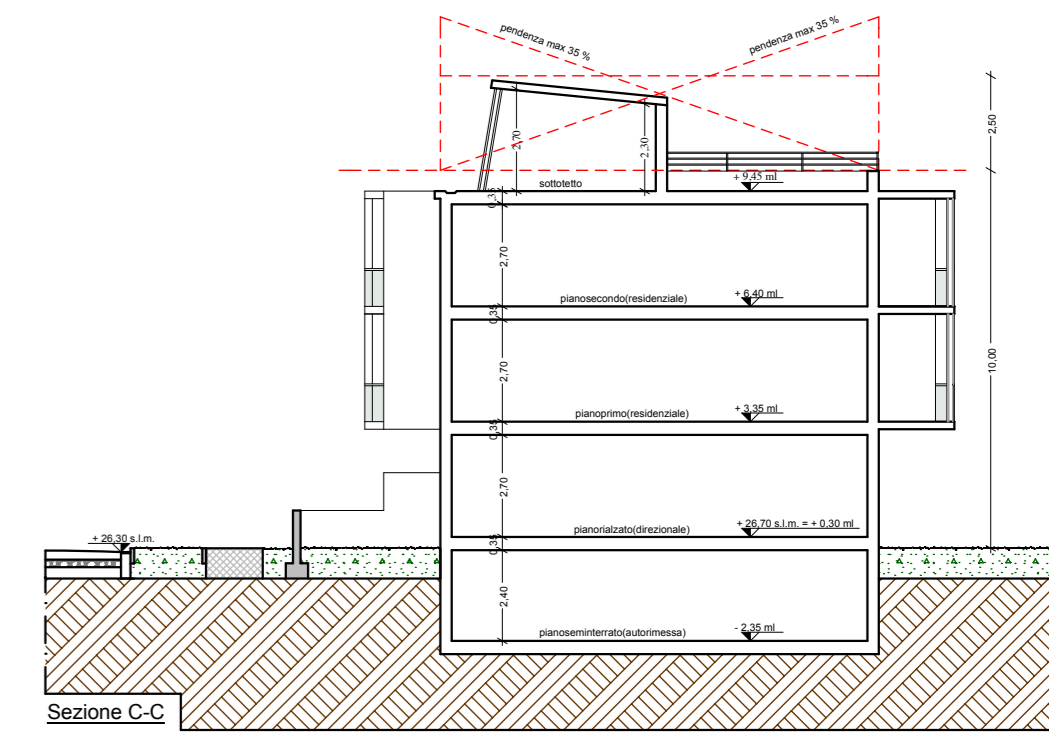

Sezione C-C

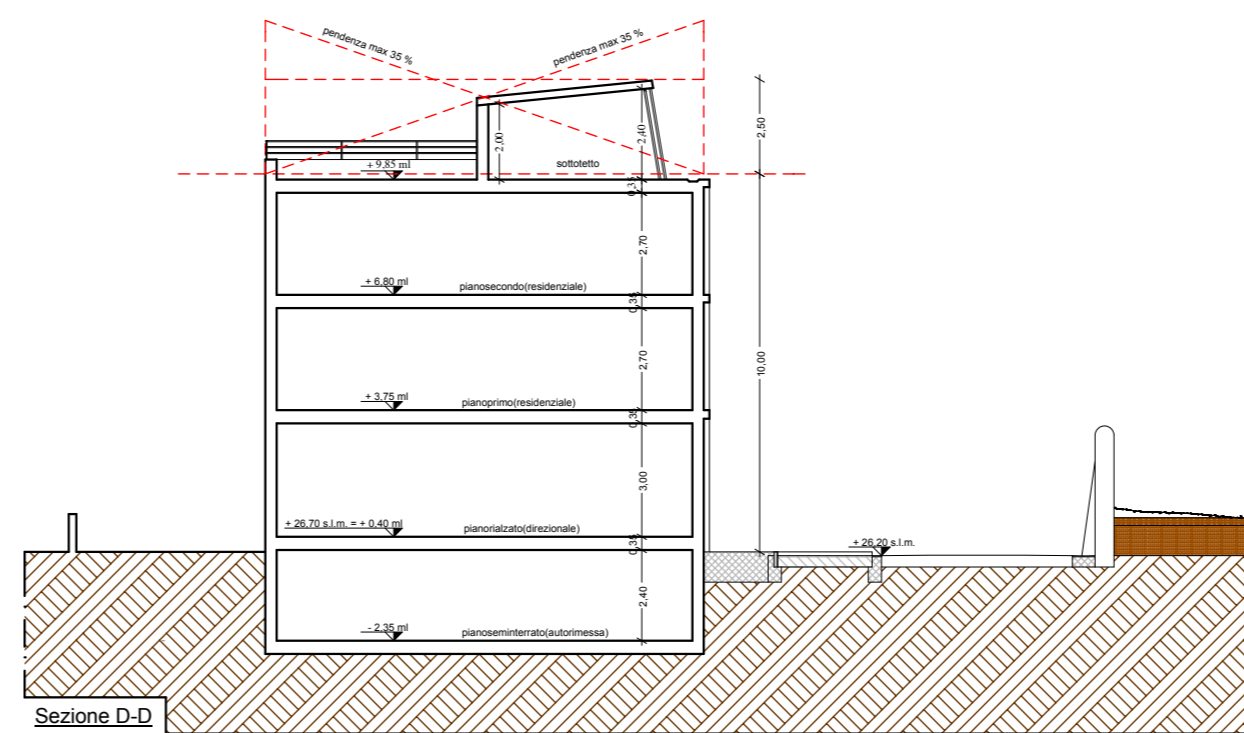

Sezione D-D

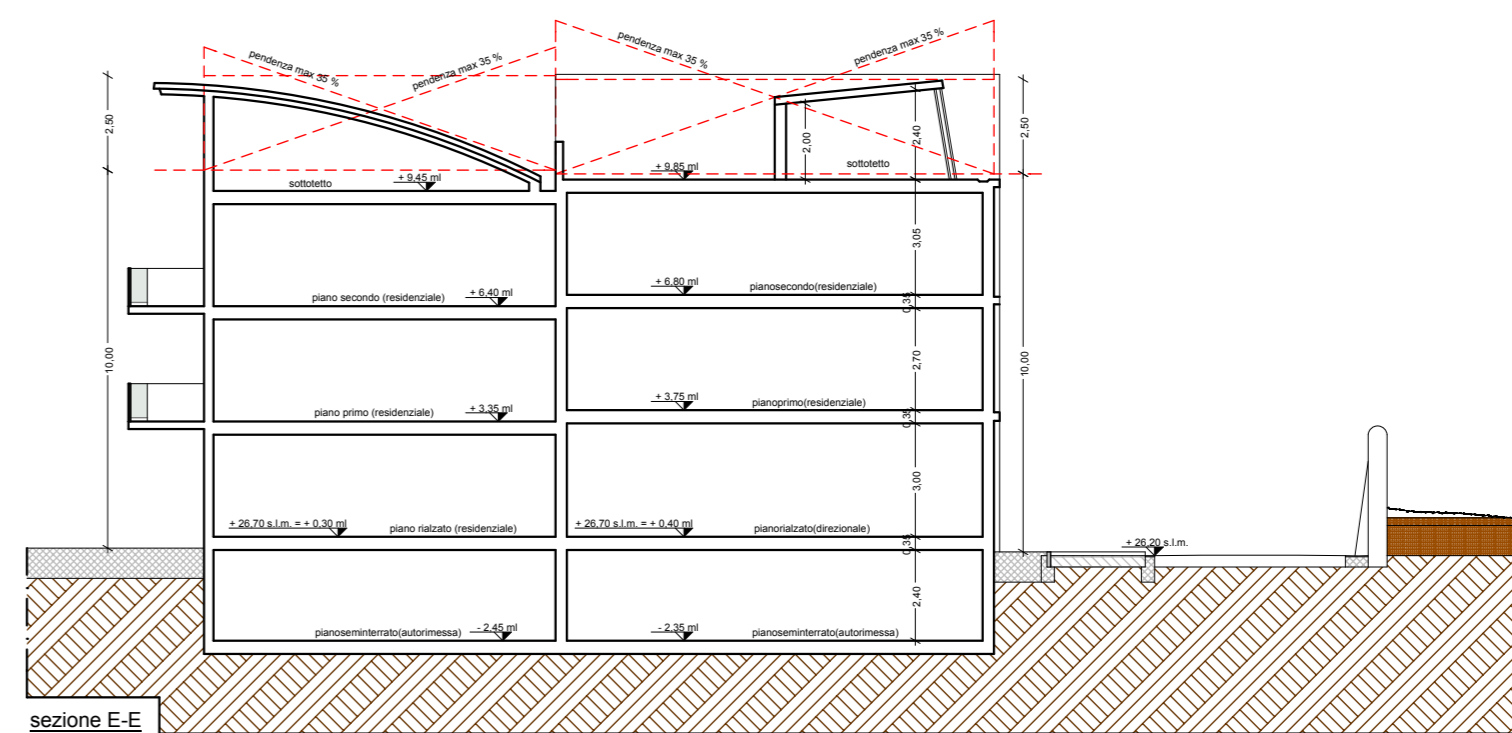

sezione E-E

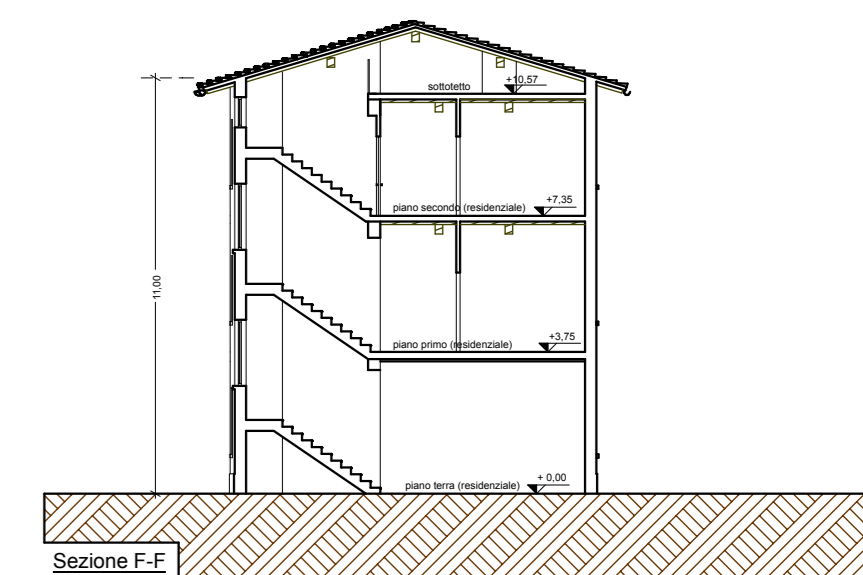

Sezione F-F

scala 1:200