

Dott. Arch. Barbara Cerbioni



COMUNE DI EMPOLI

PIANO URBANISTICO ATTUATIVO

EX-SEDE FABBRICA FIAMMIFERI "ANGIOLO ROSSELLI & F.LLI s.r.l."

OGGETTO

Estratto di mappa catastale

scala 1 :2000

Indicazione limiti proprietà e superfici

ELABORATO

19

PROPRIETA'

Maria Carla Rosselli
Il Pontormo s.r.l.
San Michele s.r.l.

PROGETTISTA

Arch. Barbara Cerbioni

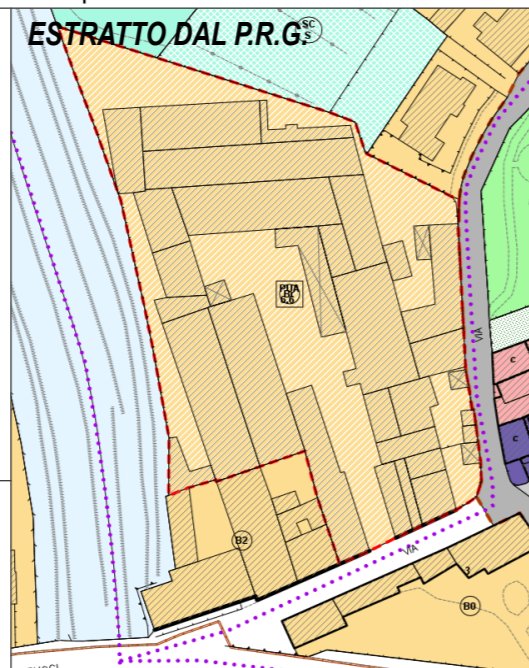

IL PRESENTE DISEGNO NON PUO' ESSERE DUPLICATO, RIPRODOTTO, NE' CONSEGNATO A TERZI PER SCOPI DIVERSI DA QUELLO CUI E' DESTINATO SENZA L'AUTORIZZAZIONE SCRITTA DA PARTE DEL PROFESSIONISTA CHE NE DETIENE LA PROPRIETA'
art. 99 L. 22-04-1941 n° 633

Ufficio Provinciale di Firenze - Territorio Servizi Catastali - Direttore DOTT. ING. STEFANO SANFELICE

Vis. tel. (0.90 euro)

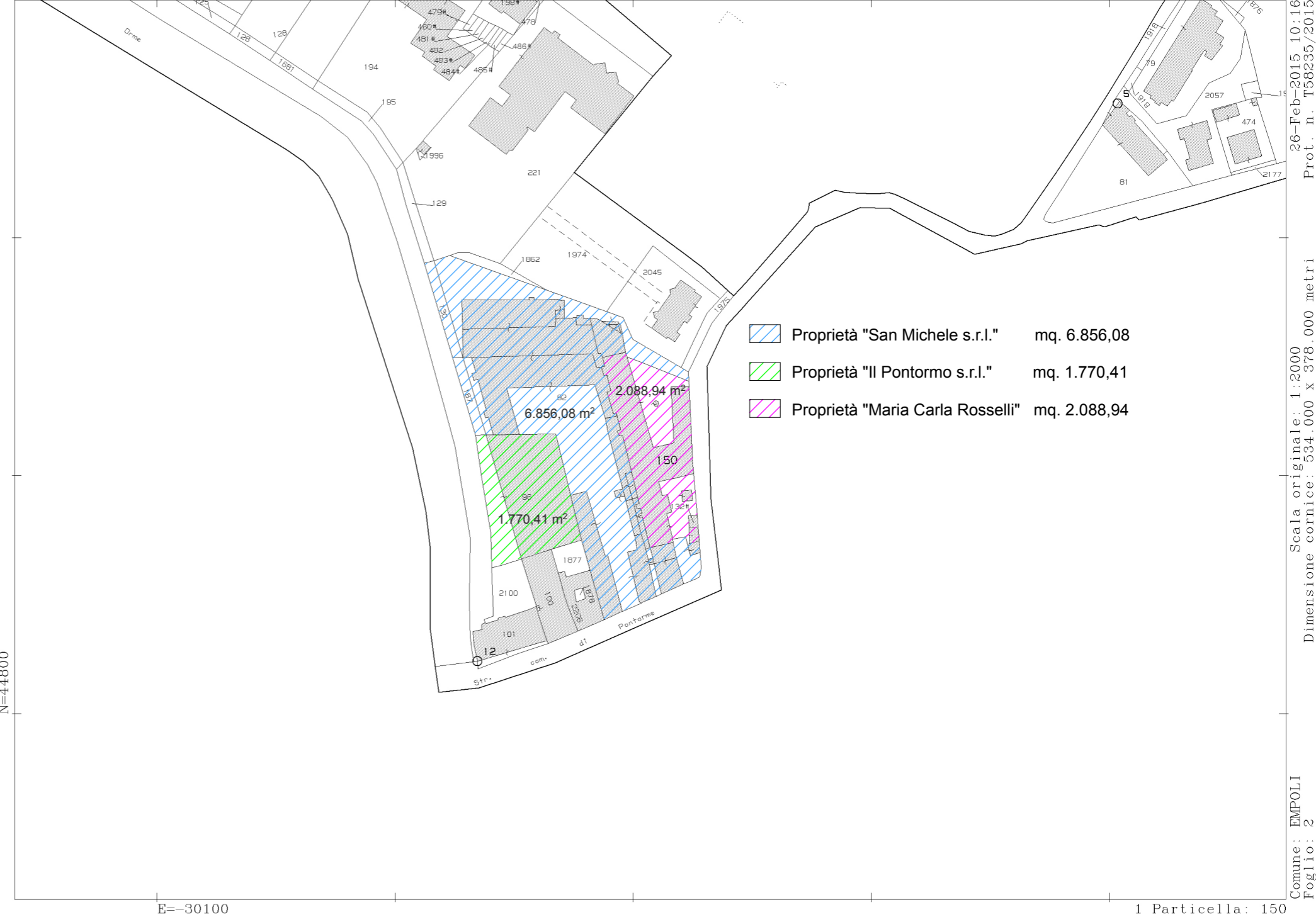

26-Feb-2015 10:16
Prot. n. T50235/2015