Dott. Arch. Barbara Cerbioni

COMUNE DI EMPOLI

PIANO URBANISTICO ATTUATIVO

EX-SEDE FABBRICA FIAMMIFERI "ANGIOLO ROSSELLI & F.LLI s.r.l."

OGGETTO	Planimetria	scala 1: 500	Prospetto F-F'	scala 1: 100
	Prospetto D-D'	scala 1: 100	Prospetto G-G'	scala 1: 100
	Prospetto E-E'	scala 1: 100	Prospetto H-H'	scala 1: 100
	stato attuale			

ELABORATO

5

ESTRATTO DAL P.R.G.T.

PROPRIETA'
Maria Carla Rosselli
Il Pontormo s.r.l.
San Michele s.r.l.

PROGETTISTA
Arch. Barbara Cerbioni

IL PRESENTE DISEGNO NON PUO' ESSERE DUPLICATO, RIPRODOTTO, NE' CONSEGNATO A TERZI PER SCOPI DIVERSI DA QUELLO CUI E' DESTINATO SENZA LA AUTORIZZAZIONE DI CHI HA LA PROPRIETA' DEL DISEGNO STESSO CHE NE DETIENE LA PROPRIETA' ART 99 L. 22 04 1941 N° 633

50053 EMPOLI (FI), VIA G. CECCHI N° 4, TEL. 338-5427427

Planimetria scala 1:500

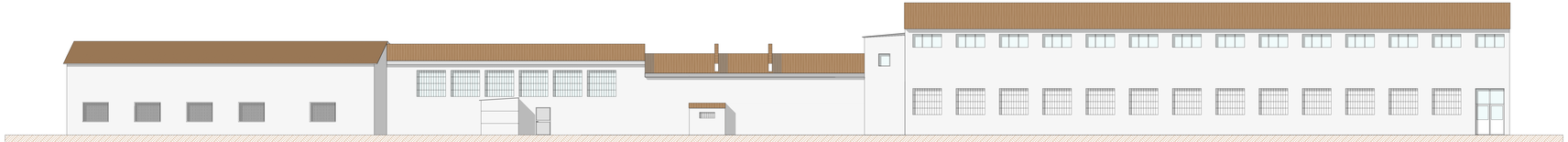

PROSPETTO F-F'

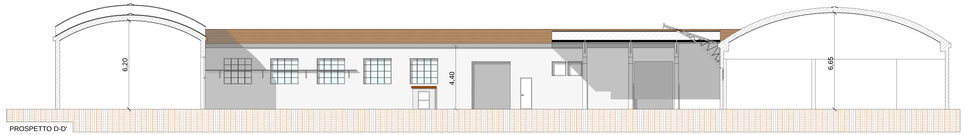

PROSPETTO D-D'

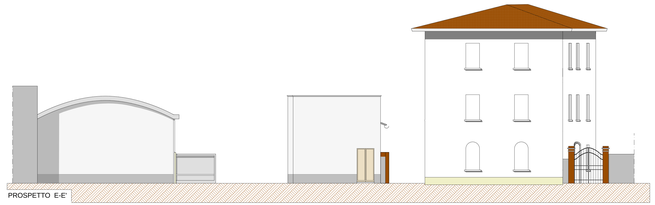

PROSPETTO E-E'

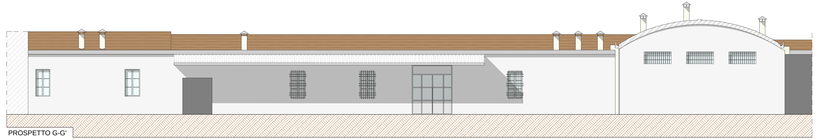

PROSPETTO G-G'

PROSPETTO H-H'