

PIANTA PIANO TERRENO
scala 1:200

Pista per allenamento

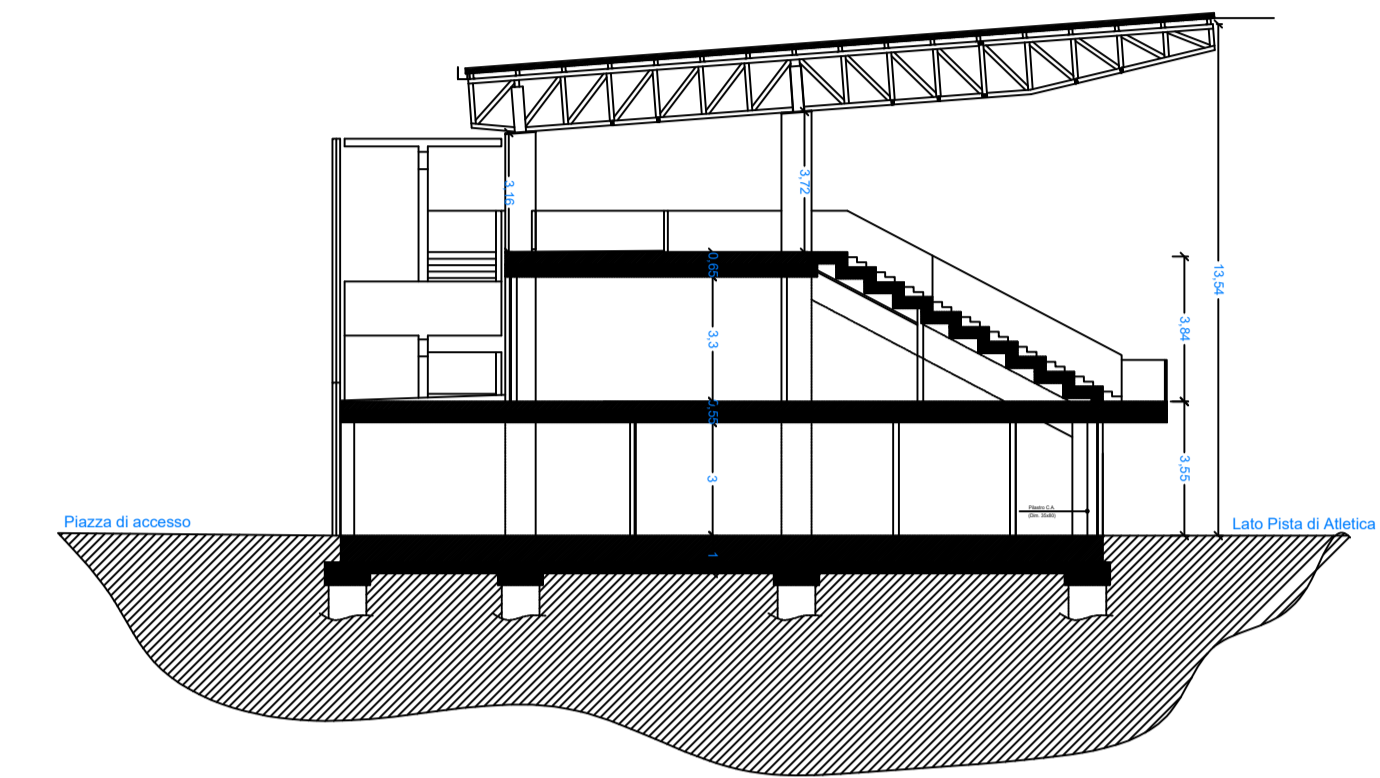

SEZIONE TIPO
scala 1:200

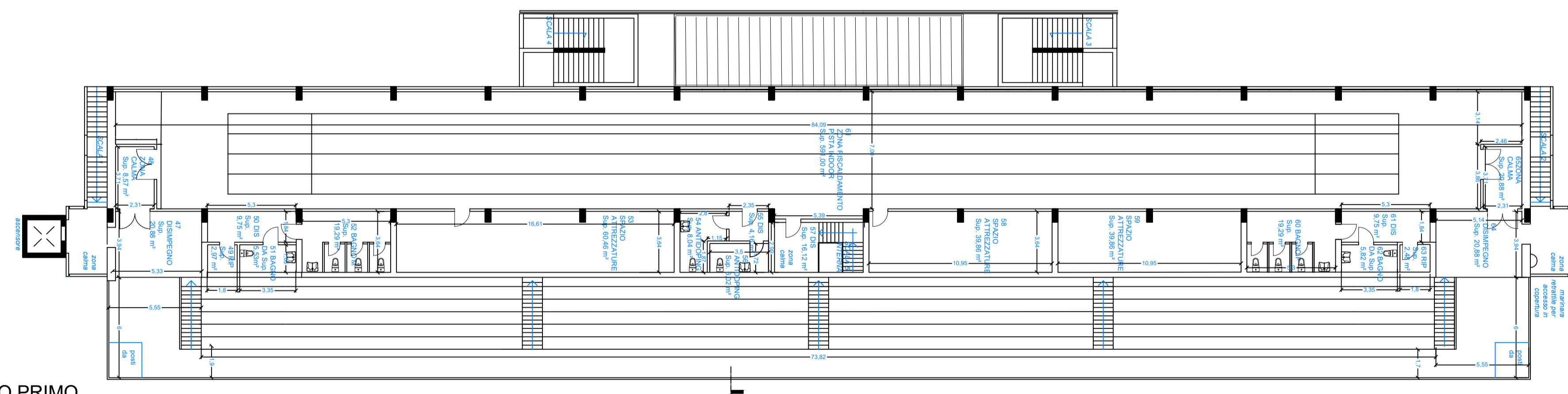

PIANTA PIANO PRIMO
scala 1:200

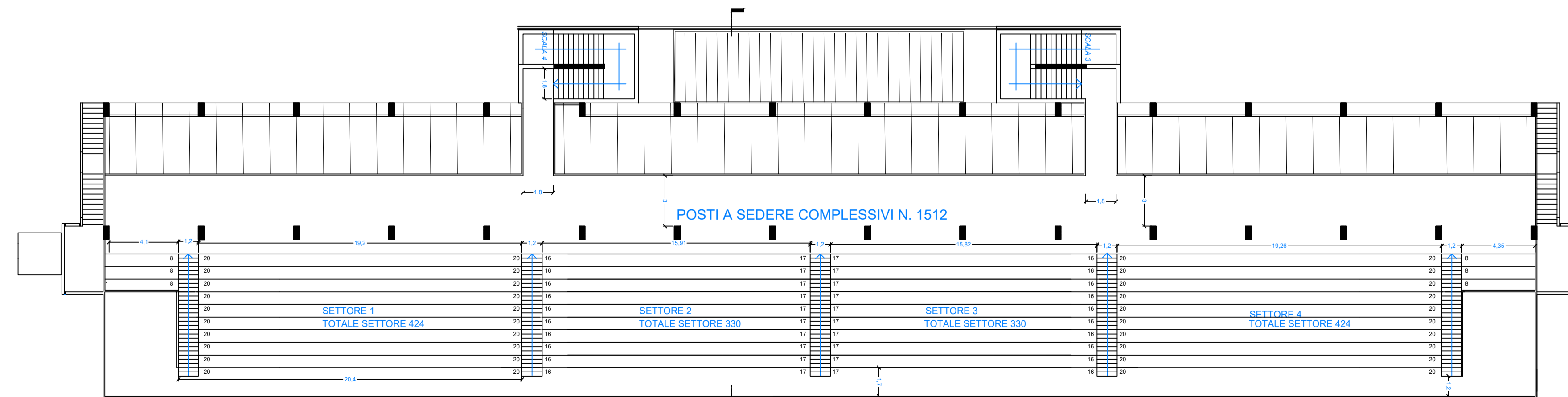

PIANTA PIANO SECONDO
scala 1:200

PROGETTO DEFINITIVO
Nuovo polo sportivo di atletica
a servizio delle scuole di via Raffaello Sanzio
I Lotto CUP:C71B21006690005
Empoli - Firenze

Proprietà: Comune di Empoli

Il RUP
Ing. Roberta Scardigli

Progettista architettonico
Coordinatore della sicurezza in fase di progettazione

Ing. Sara Malatesti - Ufficio Tecnico Comunale
Via G. del Papa 41, Empoli

Progettista strutturale

Ing. Giuseppe Lorenzo
Via R. Sanzio, 190, Empoli

Progettista impianti e antincendio

Area 17 Engineering
Via Tevere 60, 50019 Sesto Fiorentino

OGGETTO

PIANTE E SEZIONE TIPO
scala 1:200

TAV.	Data	Settembre 2022	Timbro e firma progettista										
Scala	Disegnato	Verificato											
<table border="1"> <thead> <tr> <th>Data</th> <th>Note</th> </tr> </thead> <tbody> <tr> <td>0</td> <td></td> </tr> <tr> <td>1</td> <td></td> </tr> <tr> <td>2</td> <td></td> </tr> <tr> <td>3</td> <td></td> </tr> </tbody> </table>			Data	Note	0		1		2		3		Timbro e firma Amministrazione Comunale
Data	Note												
0													
1													
2													
3													
<p>Nota bene: Tutte le misure devono essere controllate dallo esecutore del lavoro prima della sua realizzazione. Le eventuali modifiche derivanti, devono essere comunicate ed approvate dal Progettista e D.L.L..</p>													