

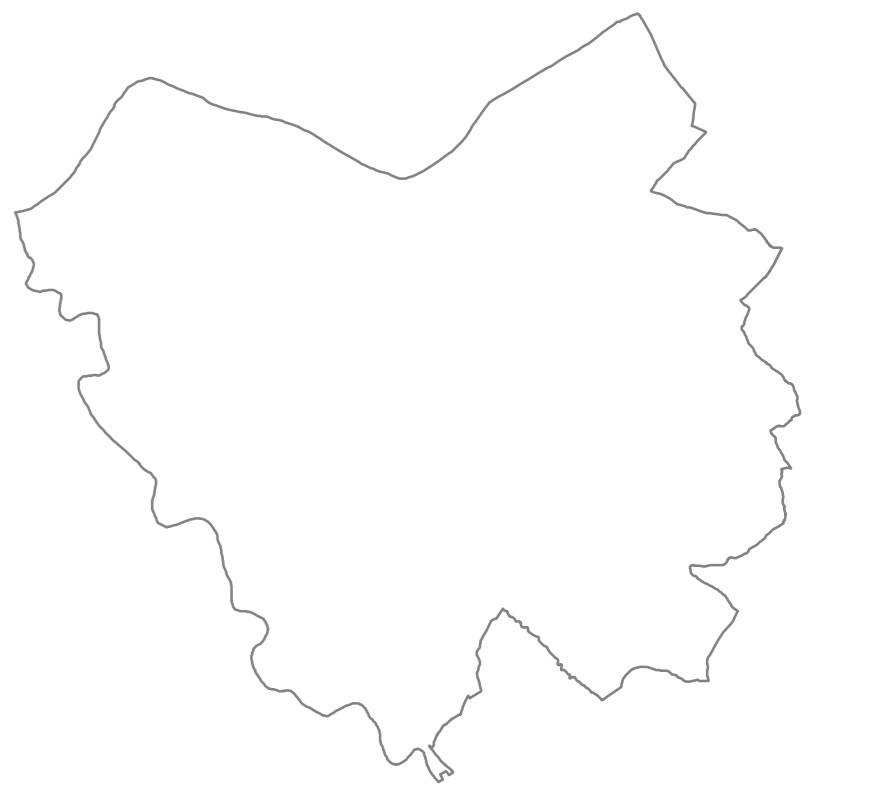

PIANO STRUTTURALE  
CARTA DELLO STATUTO DEI LUOGHI

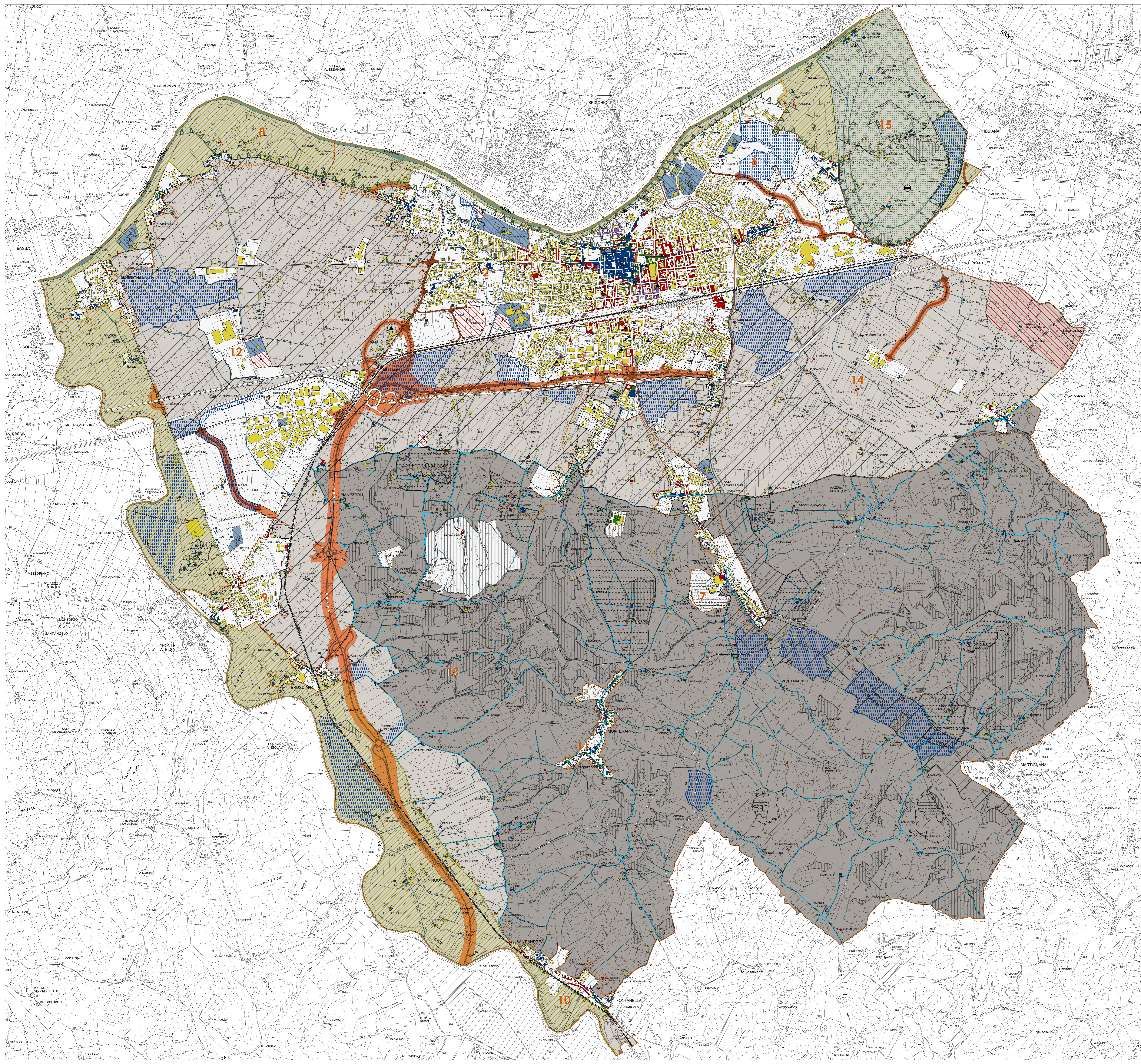

SCALA 1:10.000



- Edificato al 1820
- Edificato dal 1820 al 1882
- Edificato dal 1882 al 1901
- Edificato dal 1901 al 1940
- Edificato dal 1940 data dopo di aggiornamento della carta
- Infrastrutture viarie culturali e paesaggistiche al 1820
- Idrografia
- Melanofore
- Bariatriche
- Chiusure
- Perimetri cartati (art. 414 c.3)
- Perimetri U.T.O.E.
- Area sensibile di fondazione antropomorfica
- Area per il contenimento del rischio idraulico antropomorfica
- Area per il contenimento del rischio idraulico antropomorfica
- Fonca fluviale
- Area di rispetto parallelo alla unica (art. 152/2004)
- Area agricola d'interesse primario
- Area con esclusivo o prevalente funzione agricola
- Area di adempimento per limitazione di parcellari (area naturali protette d'interesse locale)
- Giardino Amarcordo - A.N.P.S.
- Area di protezione paesistica e/o storico ambientale
- Botte e grotte
- Area boschive e forestali
- Area per attività industriale
- Area di recupero e/o restauro ambientale
- Sordi e attrezzature di livello provinciale e/o regionale
- Scienze superiori
- Scienze
- Scienze postive
- Impianti di recupero
- Uffizi
- Area di bonifica
- Area di riserva
- Area di riserva
- Area di riserva
- Ferrovie
- Porticcioli acconciatori
- Investimenti strutturali