Comune di Empoli
Città Metropolitana di Firenze

Variante al Regolamento Urbanistico per interventi puntuali all'interno del territorio urbanizzato individuato ai sensi dell'art.224 della L.R.65/2014

Arch. Giovanni Parlanti
Progettista

Arch. Gabriele Banchetti
Responsabile VAS

Pian. Emanuele Bechelli
Collaborazione al progetto

Pian. Manuela Fontanive
Elaborazione grafica e GIS

GEOPROGETTI Studio Associato
Geol. Emilio Pistilli
Studi geologici

H.S. Ingegneria srl
Ing. Simone Pozzolini
Studi idraulici

Brenda Barnini
Sindaco

Fabio Barsottini
Assessore all'Urbanistica – Edilizia privata – Lavori Pubblici

Ing. Alessandro Annunziati
Responsabile del procedimento

Arch. Chiara Lotti
Arch. Patrizia Spini
Collaborazione tecnica
Settore III – Politiche Territoriali

Dott.ssa Romina Falaschi
Garante dell'informazione e della partecipazione

Tavola di localizzazione degli interventi oggetto di Variante rispetto al Territorio Urbanizzato(ai sensi dell'art. 224 della L.R. 65/2014)

Scala 1:10.000

Modificato a seguito dell'accoglimento delle Osservazioni e delle integrazioni volontarie

Novembre 2019

Legenda

Territorio Urbanizzato

Territorio Urbanizzato ai sensi dell'art. 224 della L.R. 65/2014

Aree oggetto di Variante

Ambiti di trasformazione soggetti a PUA / PUC

Intervento reiterato con modifiche

OP - Aree soggette a vincolo preordinato all'esproprio

Area di interesse pubblico soggetta a modifiche
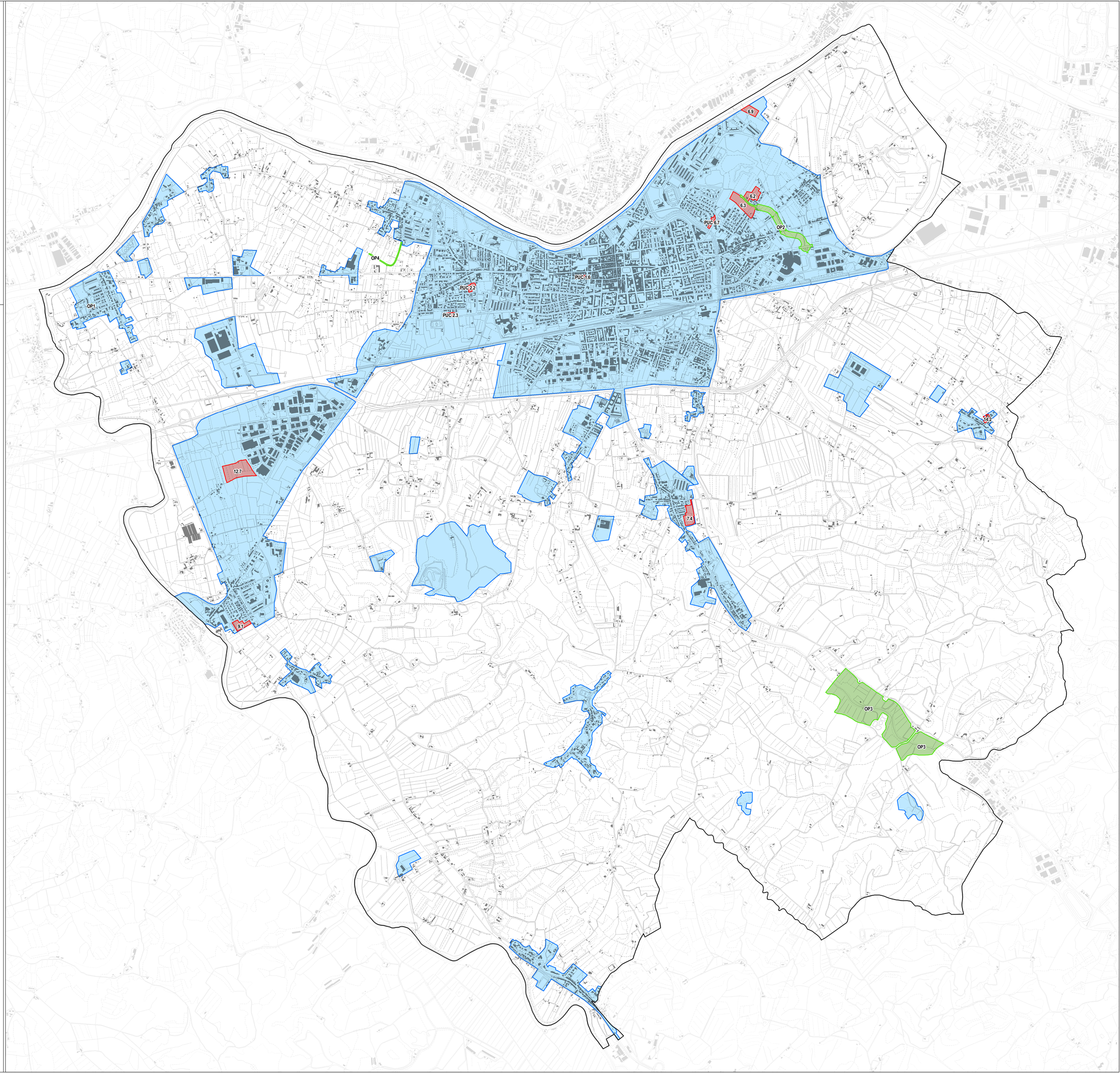
Area soggetta a reitero del vincolo preordinato all'esproprio e/o con modifiche