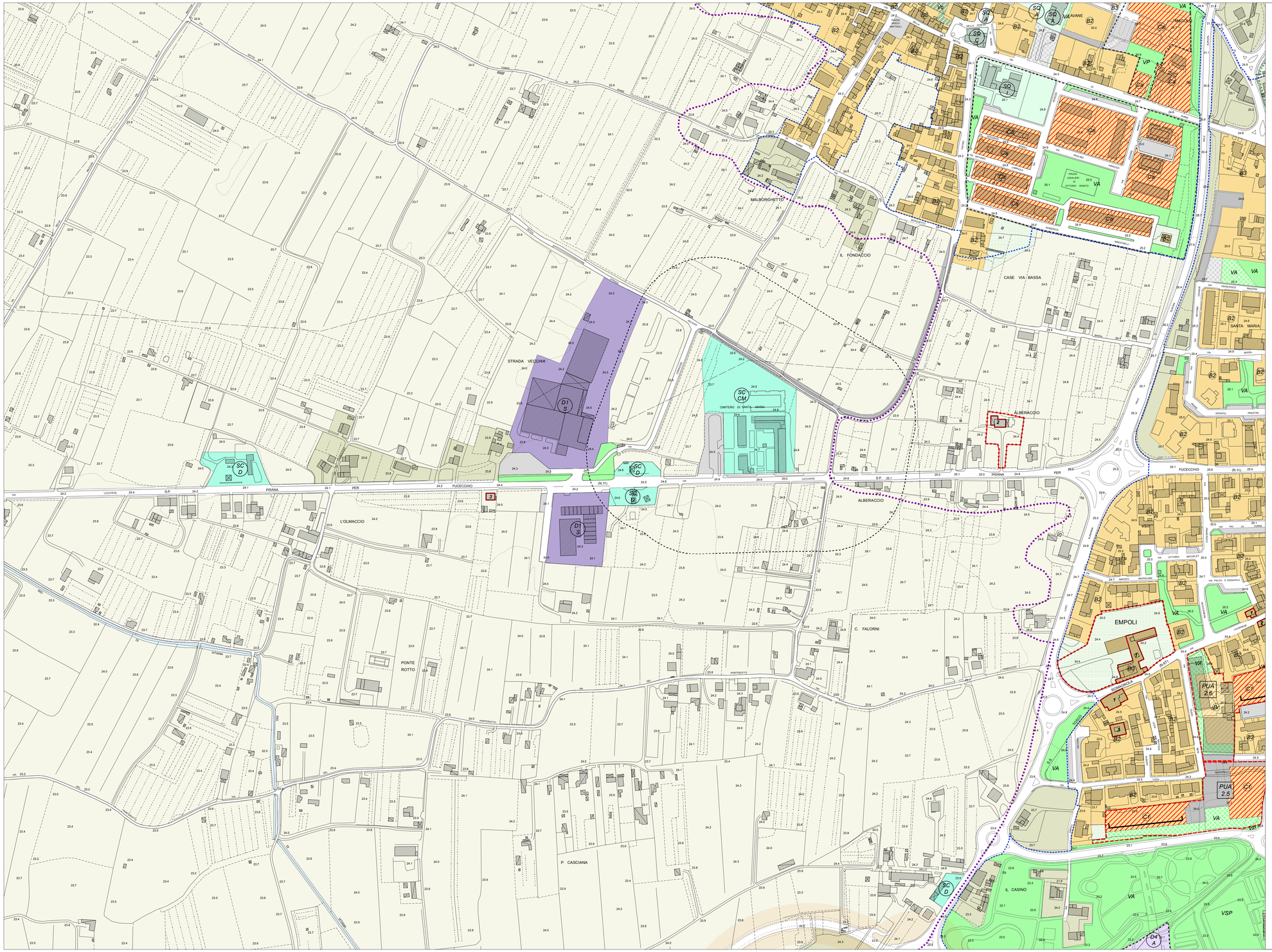

COMUNE DI EMPOLI

SECONDO REGOLAMENTO URBANISTICO

USI DEL SUOLO E MODALITA' D'INTERVENTO

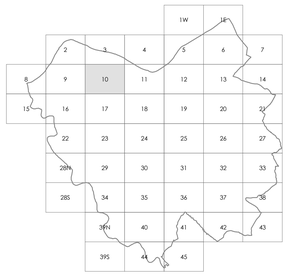

TAVOLA 1.10
SCALA 1:2.000

Ambiti urbani a prevalente destinazione residenziale

- Ambiti suscettibili di completamento
- B0
- B1
- B2
- B3
- Brv

Ambiti di trasformazione

- Zone di espansione
- Ca
- C1
- Zone di recupero
- Br
- Br1

Ambiti urbani a prevalente destinazione produttiva

- Ambiti della produzione compatta (D1)
- Ambiti della produzione promiscua (D2)
- Ambiti della produzione specializzata (D3)
- Ambiti del commercio
- Ambiti della grande distribuzione (D4)
- Ambiti della media distribuzione (D5)
- Da/S — Ambito / Zona

A) Zona di espansione in corso di attuazione
R) Zona di recupero
D) Zona di servizio alle attività produttive
S) Zona di completamento per impianti singoli

AL) Settore alimentare
AE) Attività estrattive
RR) Riattamazione e recupero
RS) Recupero rifiuti solidi (carta da macero)

- Ambiti del parco tecnologico (D6)

- Aree a verde privato
- Ve — Aree a verde complementare

Ambiti di attrezzature e servizi

- A scala territoriale: esistenti / di progetto
- A scala comunale: esistenti / di progetto
- Di quartiere: esistenti / di progetto
- ST/S — *Scala territoriale: territoriale (T) - comunale (C) - di quartiere (Q)* *Riferimento tipo di servizio*

Lettera maiuscola - pubblico / Lettera minuscola - privato

U/u) Istruzione, ricerca
C) Culto
S/s) Sanità
U/u) Uffici amministrativi
M) Mercato
A/a) Associazionismo, tempo libero, spettacoli
ERP) Edilizia Residenziale Pubblica

AS) Attrezzature speciali
T) Impianti tecnologici
CM) Cimiteri
D) Distributori
SP/Sp) Impianti sportivi
MB) Attrezzature museali - culturali
PC) Protezione civile
PS) Pubblica sicurezza

- Parcheggi: esistenti / di progetto
- Verde: esistenti / di progetto

Riferimento tipo di verde
Lettera maiuscola - pubblico / Lettera minuscola - privato

T) territoriale
P) primario
A) attrezzato
SP/Sp) sportivo

- Viabilità di progetto - da ristrutturare
- Viabilità esistente
- Piste ciclabili
- Zone ferroviarie
- Corsi d'acqua

Ambiti del territorio aperto

- Aree con esclusiva o prevalente funzione agricola
- Aree agricole d'interesse primario
- Aree agricole periurbane

Ambiti ad elevato valore naturalistico e rete ecologica

- Riserve fluviali e contenimento del rischio idraulico
- Aree in frangia ai corsi d'acqua e zone umide
- Geotopo Amovecchio - A.N.P.J.L.
- Aree a protezione paesistica e/o storico ambientale
- N — Manufatti di rilevanza ambientale e/o storico-culturale *N = 1,2,3 - Grado di protezione*
- Ambiti di tutela dei manufatti di rilevanza ambientale e/o storico-culturale
- Edifici Titolo I del D.Lgs. n.490/99
- Corridoio infrastrutturale
- Infrastrutture viarie storiche
- Ambiti della conservazione e del restauro
- Ambiti di trasformazione soggetti a P.U.A./P.U.C.
- PUA n.n. — *Piano urbanistico attuativo N° scheda norma*
- PUC n.n. — *Progetto unitario convenzionato N° scheda norma*
- Ambiti di trasformazione con P.U.A. vigenti o attuati
- Allineamenti obbligati
- Aree di rispetto cimiteriali
- Perimetro centri abitati
- Perimetri UTOE
- Perimetro aree di recupero ambientale
- Perimetro parco fluviale