

**AREA-17**  
 ARCHITETTURA E INTERIOR  
 VIA TEVERE 60, 50019 SESTO FIORENTINO (FI)  
 C.F.P. IVA 02623010487  
 T. +39 055 317 660  
 WWW.AREA-17.COM

PROGETTO: ESAME PROGETTO VVF - REALIZZAZIONE DI IMPIANTO SPORTIVO  
 CLIENTE: COMUNE EMPOLI  
 ARCHITETTO: RAFFAELLE SANZIO

PROGETTO: ESAME PROGETTO VVF - REALIZZAZIONE DI IMPIANTO SPORTIVO  
 CLIENTE: COMUNE EMPOLI  
 ARCHITETTO: RAFFAELLE SANZIO

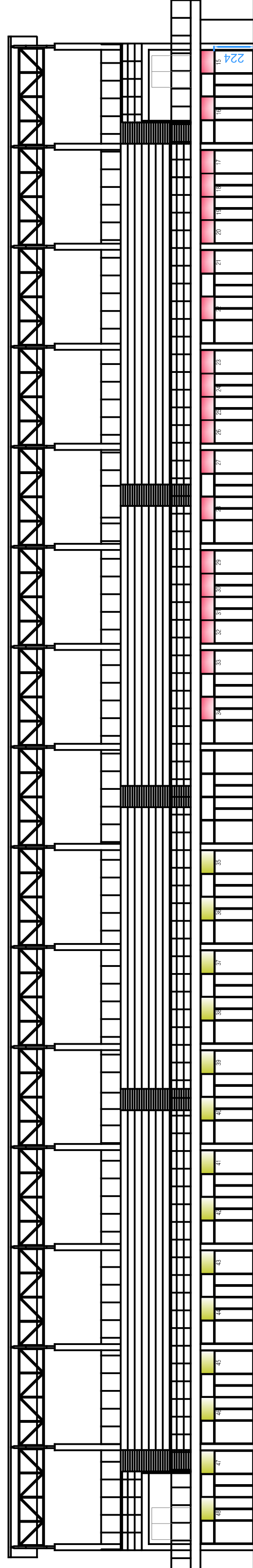

**AREA-17**  
 ARCHITETTURA E INTERIOR  
 VIA TEVERE 60, 50019 SESTO FIORENTINO (FI)  
 C.F.P. IVA 02623010487  
 T. +39 055 317 660  
 WWW.AREA-17.COM

PROGETTO: ESAME PROGETTO VVF - REALIZZAZIONE DI IMPIANTO SPORTIVO  
 CLIENTE: COMUNE EMPOLI  
 ARCHITETTO: RAFFAELLE SANZIO

PROGETTO: ESAME PROGETTO VVF - REALIZZAZIONE DI IMPIANTO SPORTIVO  
 CLIENTE: COMUNE EMPOLI  
 ARCHITETTO: RAFFAELLE SANZIO

**area-17**  
 ARCHITETTURA E INTERIOR  
 VIA TEVERE 60, 50019 SESTO FIORENTINO (FI)  
 C.F.P. IVA 02623010487  
 T. +39 055 317 660  
 WWW.AREA-17.COM

Comune: Empoli  
 Località: Empoli  
 Via: Raffaele Sanzio  
 Committente: COMUNE EMPOLI

Progetto: ESAME PROGETTO VVF - Realizzazione di impianto sportivo

Scale: 1:200  
 Data: 26/09/2022  
 Previsione Incendi  
 Prospetti  
 VVF05

1
2
3
4
5

LA SPRESSIONE E L'ESPRESSIONE ARCHITETTURA E INTERIOR DI AREA-17, REALIZZAZIONE DI IMPIANTO SPORTIVO  
 PROGETTO: ESAME PROGETTO VVF - REALIZZAZIONE DI IMPIANTO SPORTIVO

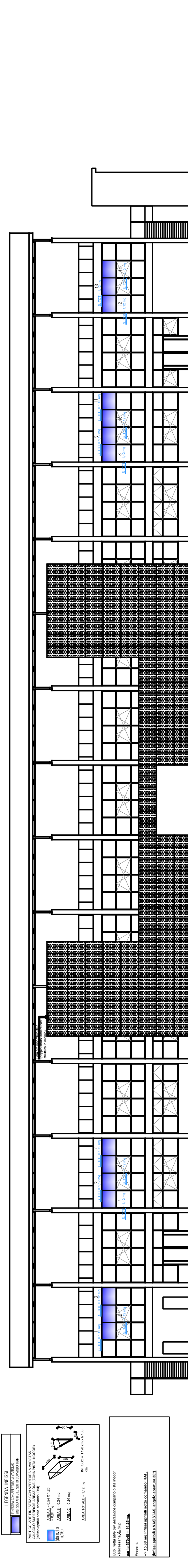

**AREA-17**  
 ARCHITETTURA E INTERIOR  
 VIA TEVERE 60, 50019 SESTO FIORENTINO (FI)  
 C.F.P. IVA 02623010487  
 T. +39 055 317 660  
 WWW.AREA-17.COM

PROGETTO: ESAME PROGETTO VVF - REALIZZAZIONE DI IMPIANTO SPORTIVO  
 CLIENTE: COMUNE EMPOLI  
 ARCHITETTO: RAFFAELLE SANZIO

PROGETTO: ESAME PROGETTO VVF - REALIZZAZIONE DI IMPIANTO SPORTIVO  
 CLIENTE: COMUNE EMPOLI  
 ARCHITETTO: RAFFAELLE SANZIO