

Dott. Arch. Barbara Cerbioni



COMUNE DI EMPOLI

PIANO URBANISTICO ATTUATIVO

EX-SEDE FABBRICA FIAMMIFERAI "ANGIOLO ROSSELLI & F.LLI s.r.l."

OGGETTO
Planimetria scala 1 :500

ELABORATO
Unità minime di intervento

21

ESTRATTO DAL P.R.G.

PROPRIETA'
Maria Carla Rosselli
Il Pontormo s.r.l.
San Michele s.r.l.

PROGETTISTA
Arch. Barbara Cerbioni

IL PRESENTE DISEGNO NON PUO' ESSERE DUPLICATO, RIPRODOTTO, NE' CONSEGNATO A TERZI PER SCOPI DIVERSI DA QUELLO CUI E' DESTINATO SENZA L'AUTORIZZAZIONE SCRITTA DA PARTE DEL PROFESSIONISTA CHE NE DETIENE LA PROPRIETA'
art. 99 L. 22-04-1941 n° 633

50053 EMPOLI (FI), VIA G. CECCHI N° 4, TEL. 335-5427417

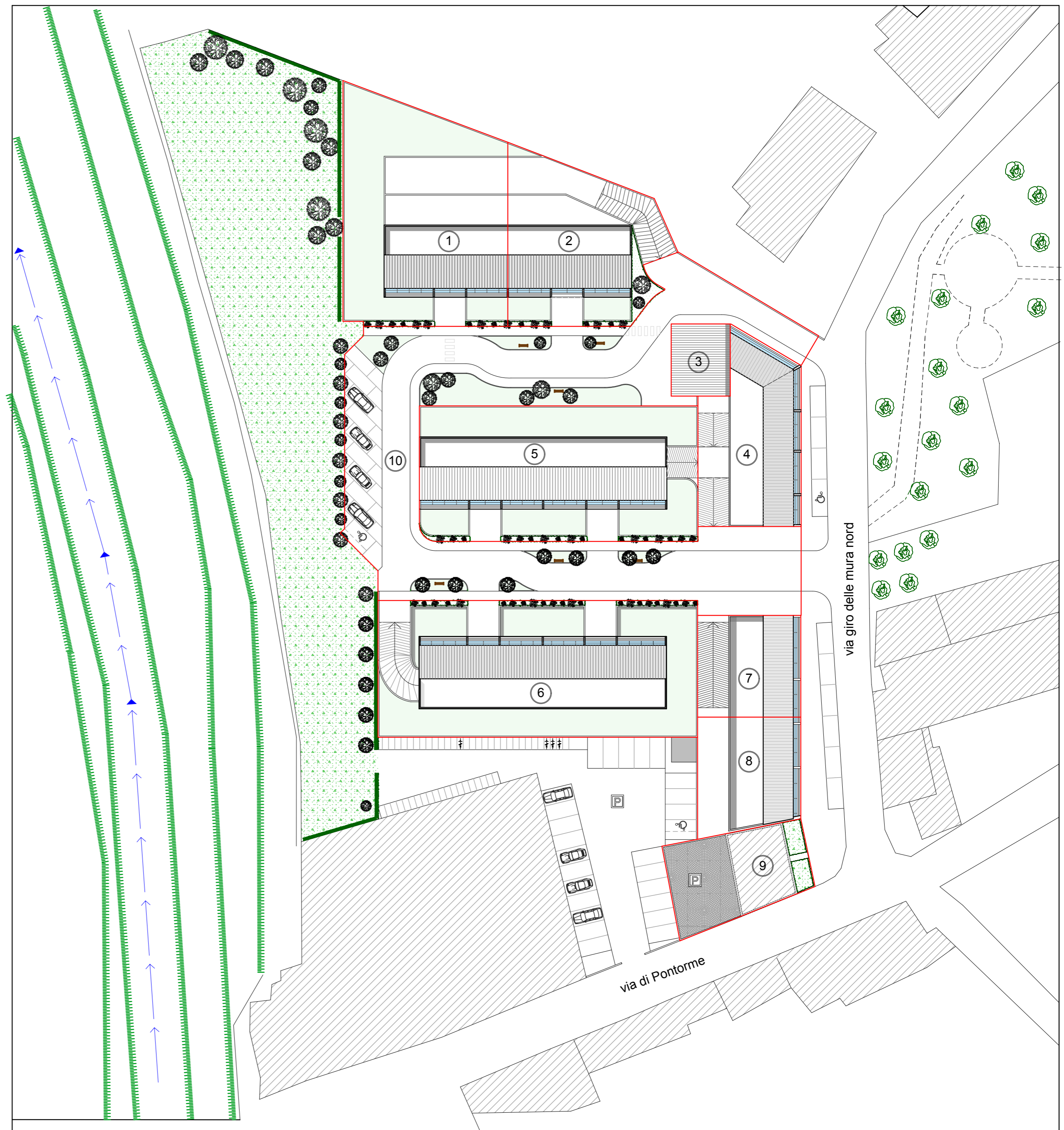

Planimetria

scala 1:500