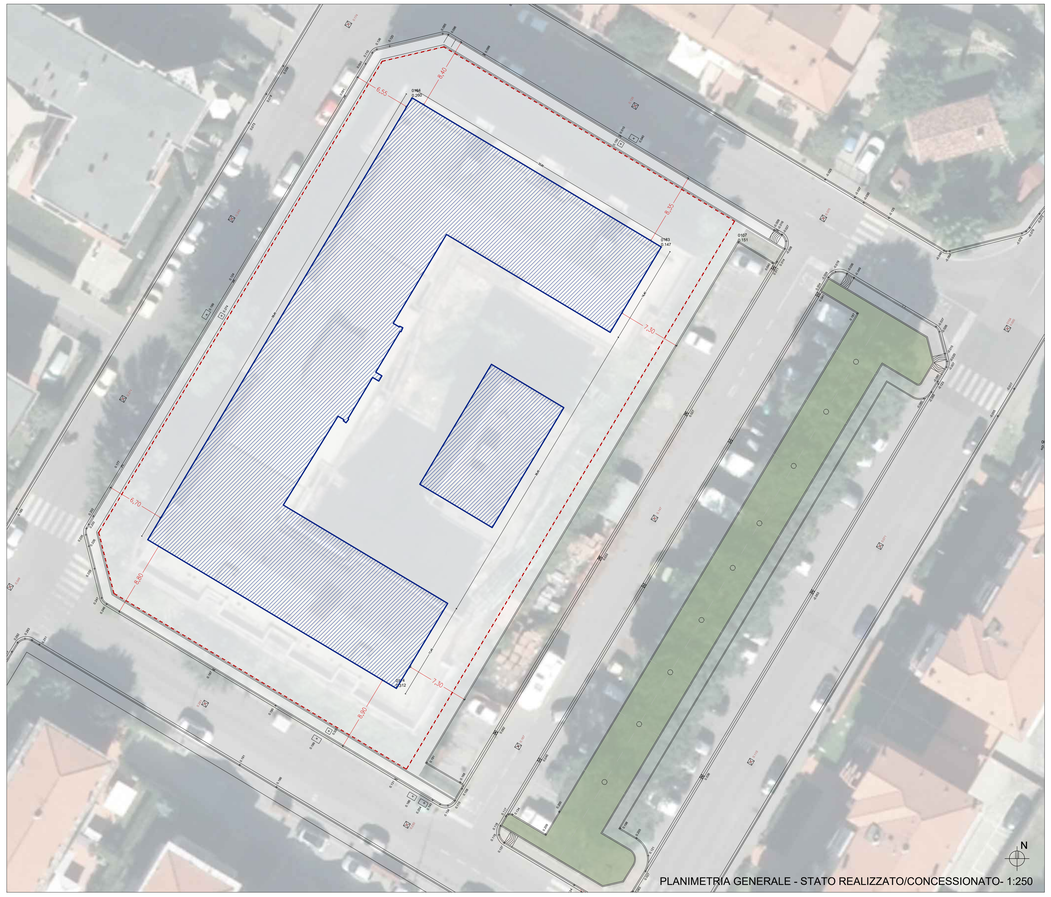

PLANIMETRIA GENERALE - STATO REALIZZATO/CONCESSIONATO- 1:250

PLANIMETRIA GENERALE - STATO DI PROGETTO - 1:250

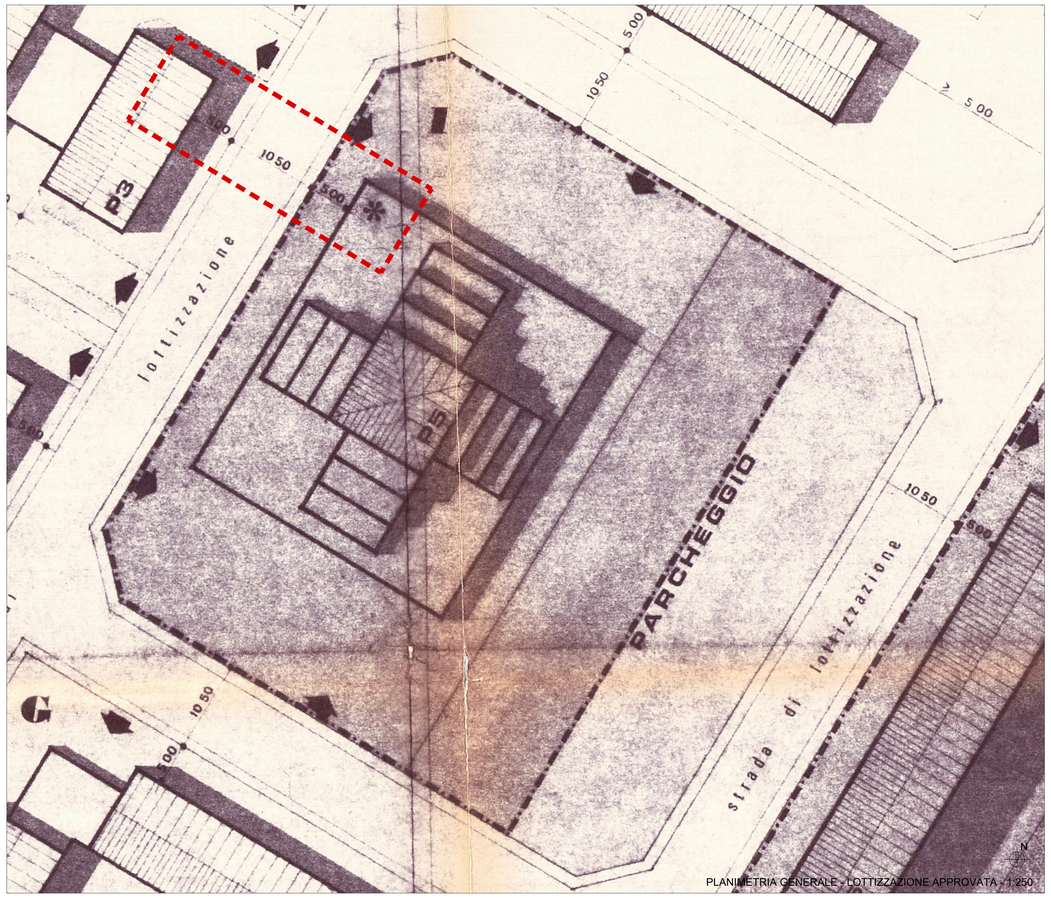

PLANIMETRIA GENERALE - LOTTIZZAZIONE APPROVATA - 1:250

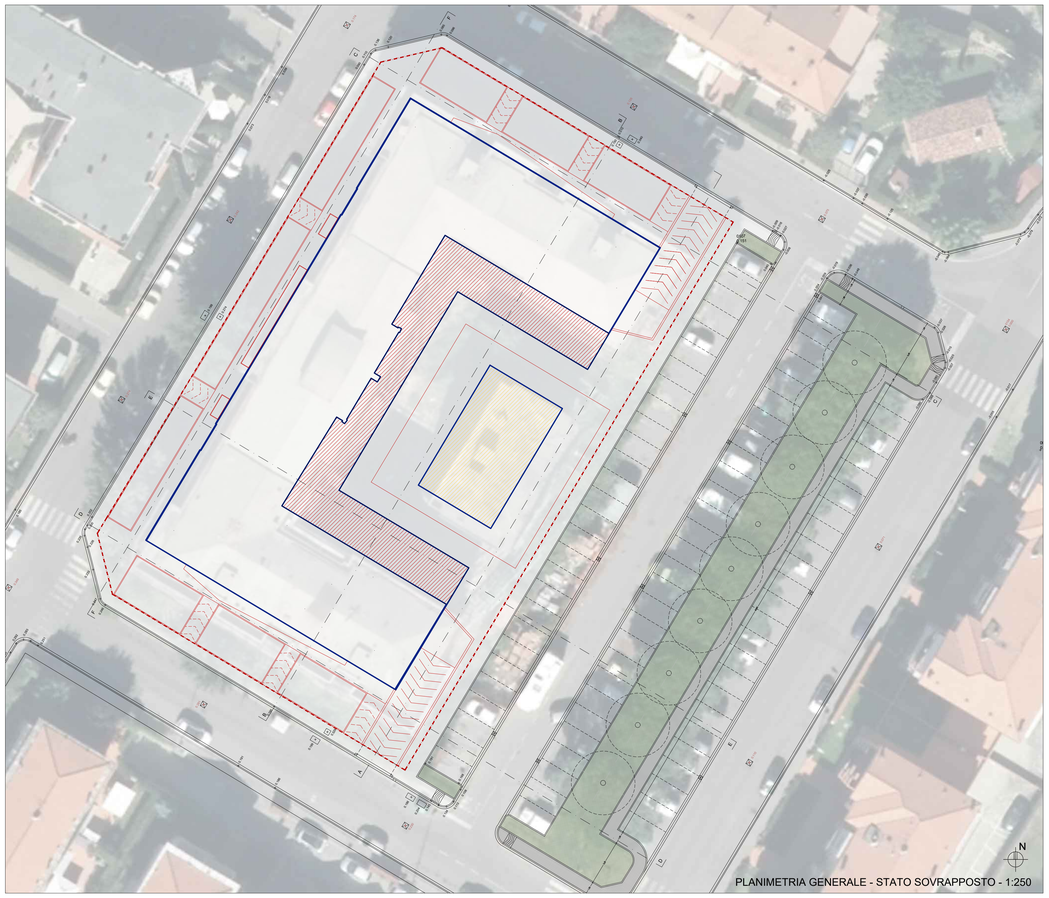

PLANIMETRIA GENERALE - STATO SOVRAPPOSTO - 1:250

SOGGETTI COINVOLTI:

COMMITTENTE:
COMUNE DI EMPOLI
SETTORE LAVORI PUBBLICI E PATRIMONIO
SERVIZIO PROGETTAZIONE IMMOBILI

RESPONSABILE UNICO DEL PROCEDIMENTO:
ING. ROBERTA SCARDIGLI
Dirigente LLPP e Patrimonio

PROGETTAZIONE ARCHITETTONICA:
STUDIOPROGETTI SRL
ARCH. MARCO BELLUCCI

PROGETTAZIONE STRUTTURALE:
STUDIOPROGETTI SRL
ARCH. MARCO BELLUCCI
COLLAB. ING. MATTEO BONARI

PROG. SPECIALISTICA IMPIANTI TECNOLOGICI:
STUDIOPROGETTI SRL
STUDIO ASS. INGEGNERIA NEW ENERGY

PROG. SPECIALISTICA PREVENZIONE INCENDI:
STUDIOPROGETTI SRL
STUDIO ASS. INGEGNERIA NEW ENERGY

COMUNE DI EMPOLI
via Giuseppe Del Papa 41
50053 Empoli (FI)

CITTA METROPOLITANA DI FIRENZE

PROGETTO HOME 2030

"ECO-PARK" - RIGENERAZIONE URBANA FABBRICATO DISMESSO NEL CENTRO ABITATO DI PONTE A ELSA

PROGETTO FINANZIAMENTO CON I FONDI NEXT GENERATION EU
PNRR MISSIONE 5 INVESTIMENTO 2.3
PROGRAMMA INNOVATIVO DELLA QUALITÀ DELL'ABITARE
CUP: C74E21000040005

PROGETTO DEFINITIVO
(art. 23 comma 7 del D. Lgs. 50/2016 e s.m.i.)

ELABORATO:

VERIFICHE URBANISTICHE

PLANIMETRIA GENERALE LOTTIZZAZIONE APPROVATA	1:250
PLANIMETRIA GENERALE STATO RILEVATO/CONCESSIONATO	1:250
PLANIMETRIA GENERALE STATO DI PROGETTO	1:250
PLANIMETRIA GENERALE STATO SOVRAPPOSTO	1:250

LIV. PROG.	ELABORATO	DOCUMENTO	NUMERO	REVISIONE
D	AR	TAV	17	0

CARTELLA:	FILE NAME:	NOTE:	DATA:	SCALA:
			GIUGNO 2022	1:100

REV.	DESCRIZIONE	REDATTO	VERIFICATO	APPROVATO
5				
4				
3				
2				
1				
0	EMISSIONE			