



# RELAZIONE TECNICA SITO N° 10 ALLEGATO A7 – PONTORME NEL COMUNE DI EMPOLI (FI) DEL PIANO DI INDIRIZZO TERRITORIALE CON VALENZA DI PIANO PAESAGGISTICO (PIT)

La presente Relazione Tecnica riguarda il sito n° 10 del PIT ricadente nel Comune di Empoli (FI).

L'area adiacente al Torrente Orme oggetto della presente relazione (particelle catastali n° 2190 – 130 – 187 del Foglio Catastale 2), ricade in parte, ai sensi del vigente Regolamento Urbanistico del Comune di Empoli, negli ambiti Ambiti di Recupero (art. 62 Norme) disciplinati da Piano Urbanistico Attuativo, in parte in Ambiti di attrezzature e servizi a scala comunale e di quartiere, in parte in Ambiti urbani suscettibili di completamento ed in parte sull'argine destro del Torrente Orme.

La relazione del PIT riguardo il SITO N° 10 riporta:

“Il sopralluogo condotto ha rilevato la presenza di alberature d uno strato arbustivo ed erbaceo spontaneo non permanente; in particolare per la parte ricadente nell'ambito del Piano di recupero sono presenti arbusti infestanti segno del recente abbandono dell'opificio esistente.

Per la parte ricadente nell'ambito di Attrezzature (Casa di riposo) e negli ambiti di completamento, le alberature ricadono nei giardino di pertinenza della struttura e degli edifici privati.

Significativa la presenza di vegetazione ripariale lungo gli argini del Torrente Orme.”

La Legge forestale della Toscana (**L.R. 21 marzo 2000 n. 39**) e il relativo Regolamento Forestale della Toscana (**D.P.G.R. n. 48/R dell'8 agosto 2003**) disciplinano il settore forestale toscano.

*Secondo l'Art. 3 della L.R. “Ai fini della presente legge costituisce bosco qualsiasi area, di estensione non inferiore a 2.000 metri quadrati e di larghezza maggiore di 20 metri, misurata al piede delle piante di confine, coperta da vegetazione arborea forestale spontanea o d'origine artificiale, in qualsiasi stadio di sviluppo, che abbia una densità non inferiore a cinquecento piante per ettaro oppure tale da determinare, con la proiezione delle chiome sul piano orizzontale, una copertura del suolo pari ad almeno il 20 per cento. Costituiscono altresì bosco i castagneti da frutto e le sugherete.”*

Secondo l'Art. 5 non sono considerati bosco:

- a) i parchi urbani, i giardini, gli orti botanici e i vivai;
- b) gli impianti per arboricoltura da legno, i noceti, i noccioleti specializzati e le altre colture specializzate realizzate con alberi ed arbusti forestali e soggette a pratiche agronomiche;
- c) le formazioni arbustive ed arboree insediatesi nei terreni già destinati a colture agrarie e a pascolo, abbandonate per un periodo inferiore a quindici anni.

Nel caso specifico, oltre a rientrare nella fattispecie di giardino urbano o resede, quindi non bosco, l'area risulta abbandonata da circa 6 anni, come si evince dalle ortofoto storiche della Regione Toscana.

Ad oggi sono presenti specie arboree ed arbustive quali: peri (*Pyrus L.*), meli (*Malus spp.*), allori (*Laurus nobilis*), ailanti (*Ailanthus altissima*).

Non sono presenti “alberi monumentali” protetti ai sensi della **L.R 60/98** “Tutela e valorizzazione degli alberi monumentali”.

Per quanto riguarda la vegetazione ripariale presente, non si riscontrano specie da tutelare, in quanto nell'area adiacente al torrente Orme (particelle catastali n° 130 – 187 del Foglio Catastale 2), è stata riscontrata esclusivamente la specie di *Ailanthus altissima*, specie considerata infestante.

Firenze, 19 ottobre 2014

Dott. For.  
Cristiano Castaldi



A handwritten signature in blue ink, appearing to be "C. Castaldi".

Allegati:

- Foto della resede
- Foto aeree dell'area
- Tavola del RU del comune di Empoli
- Tavola Catastale
- Tavole ortofoto aeree 2013 – 2010 - 2007



**Figura 1 Specie arbustive infestanti la resede**



**Figura 2 piante da frutto nella resede infestate da vegetazione arbustiva ed erbacea**

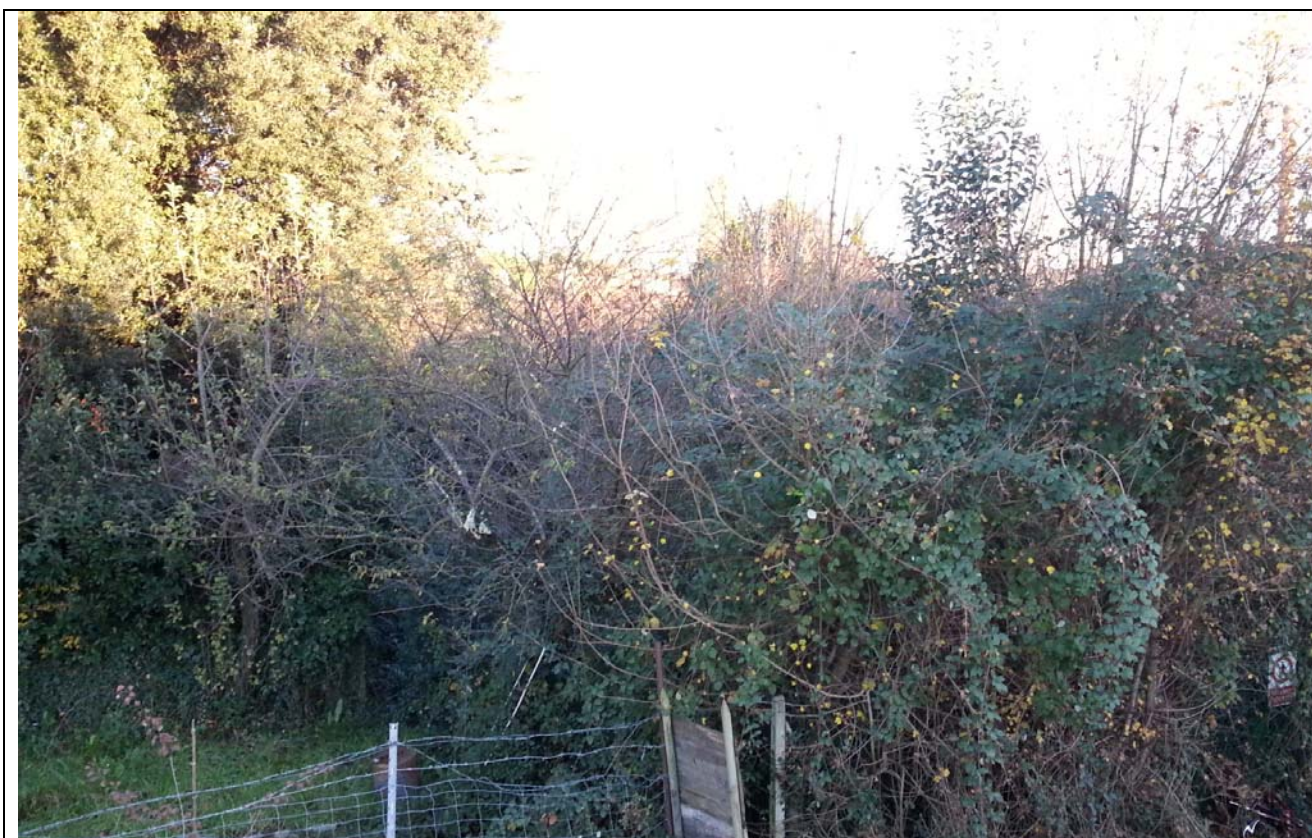

**Figura 3** resede da argine del torrente Orme



**Figura 4** Infestanti da argine del torrente Orme



**Figura 5 Foto aerea da sud**



**Figura 6 Foto aerea da nord**



**Figura 7 foto aerea da est**



**Figura 8 foto aerea da ovest**

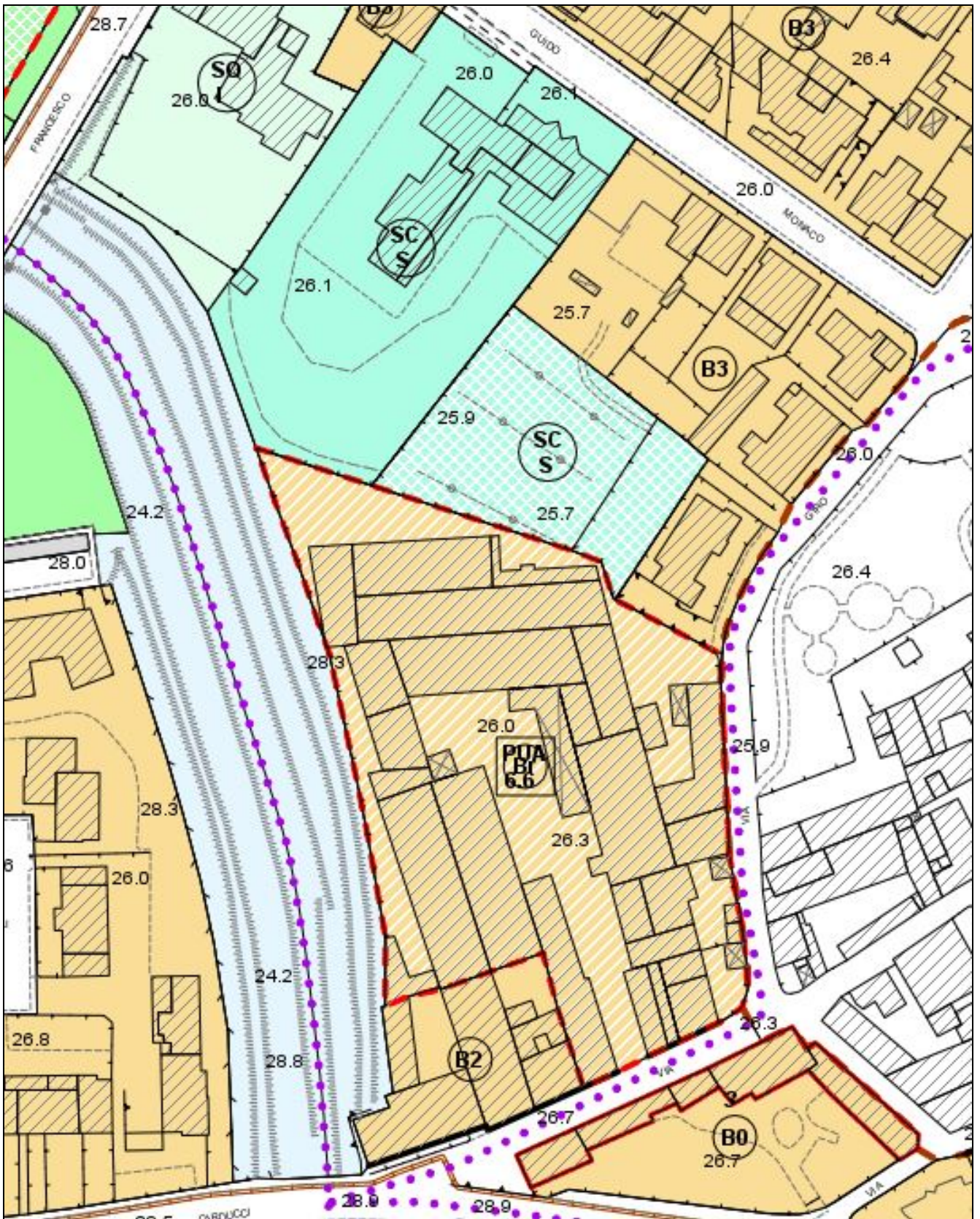

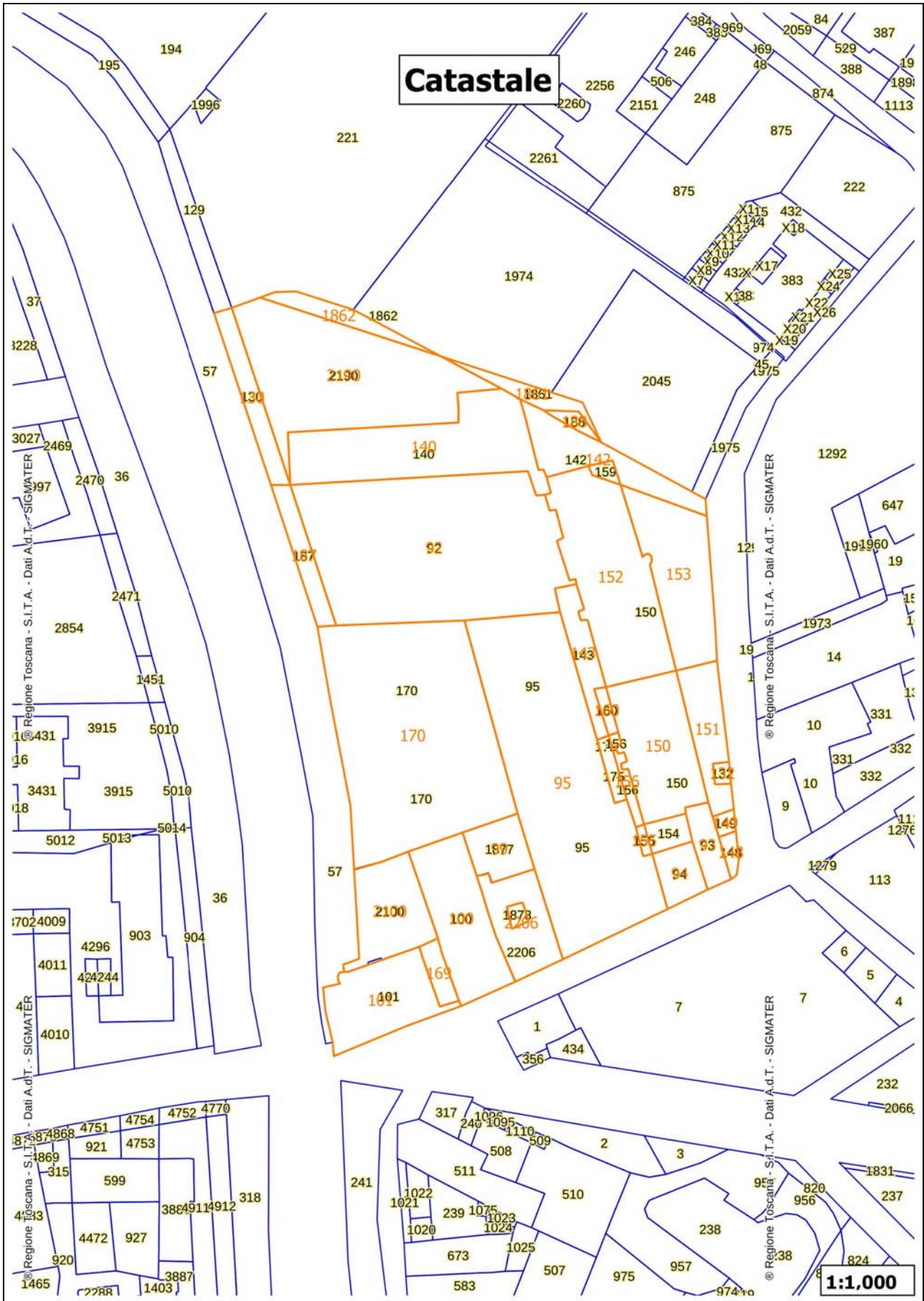



# Ortofoto 2007



# Ortofoto 2010

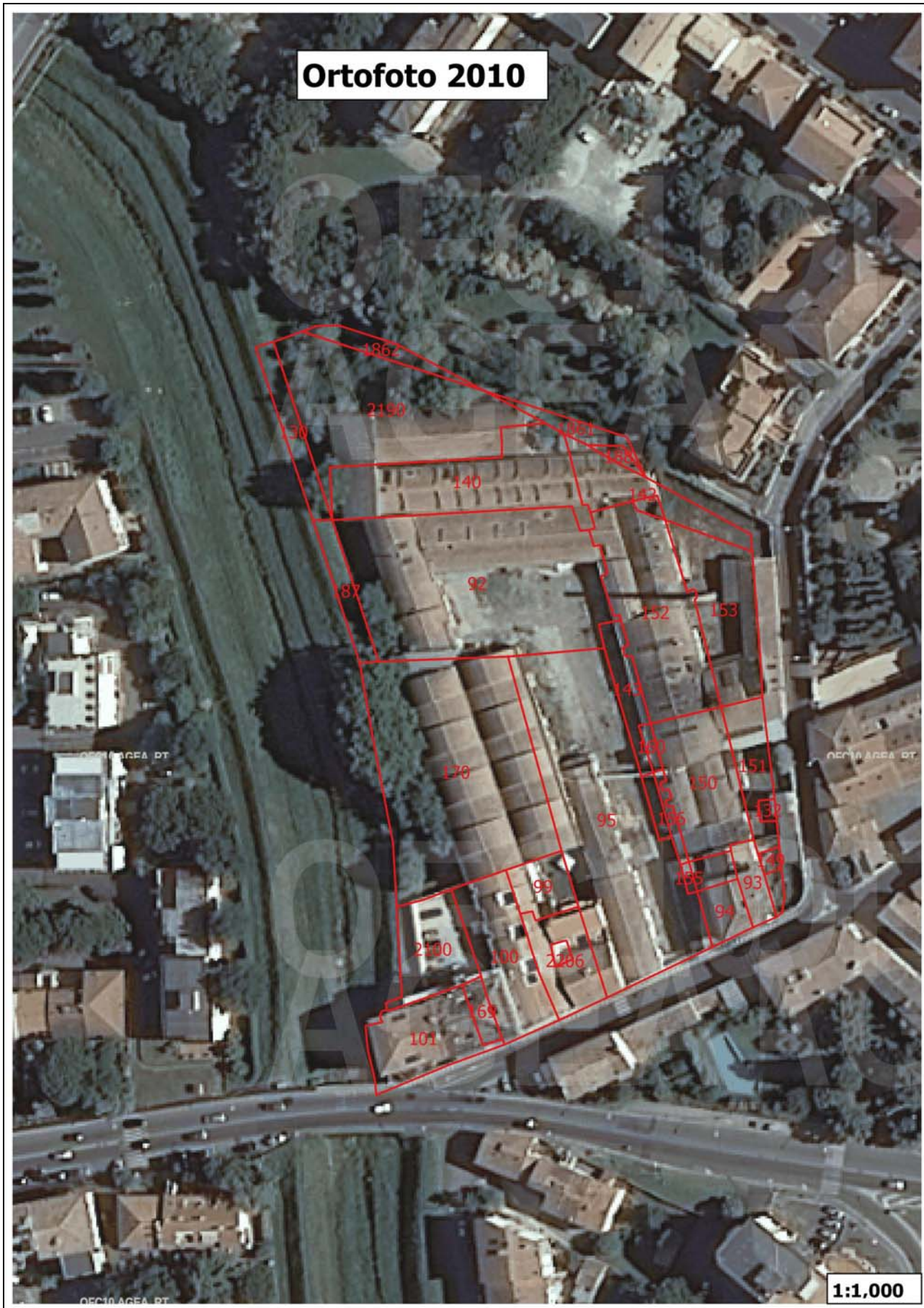

1:1,000

# Ortofoto 2013

